# Diez Peligrosos Mata Militares Arrestados en Santa María

Inf. Cols. 1, 2, 3 y 4

$1000 PESOS M/N

# Meridiano De Nayarit

Tepic, Nay., Sabado 10 de Noviembre de 1989 AÑO XLV EPOCA II NUM. 1,145

# La Feria de la Mexicanidad Consolida Valores Nacionales: CHDR

## ♦La Festividad Nayarita ha Acaparado la Atencion Nacional

La Primera Feria Nacional de la Mexicanidad será una instancia mas para consolidar nuestros valores nacionales, para impulsar lo mejor de lo nuestro como pueblo que lucha por el cambio y la tranformación y para mostrar con orgullo nuestro pasado autóctono que, partiendo de Aztlán, hoy San Felipe Aztatán, Nayarit, logró ubicarse en el gran Valle de México para dar gloria a este país, rico en historia, magia y belleza.

Al sintetizar así la magnificencia de esta festividad nayarita que ha acaparado la atención nacional, el gobernador Celso Humberto Delgado Ramírez mostró su beneplácito por la forma tan estusiasta como ha respondido la población tanto de Tepic como del resto de las ciudades de la entidad limpiando las calles, pintando las fachadas de sus casas y mostrándose abiertamente hospitalarios con quienes visitaran la capital nayarita en ocasión de este evento que por espacio de 15 días se efectuará en esta ciudad.

Tras de informar que prácticamente todos los preparativos han sido concluidos, el jefe del Ejecutivo Estatal, que se reunió a desayunar y luego a comer con directores y reporteros de los distintos medios de difusión de la entidad, precisó que esta festividad ha logrado, en favor de nuestro pueblo, no solamente mas de tres horas en los canales de televisión nacionales e importantes espacios en los periódicos que se imprimen en el Distrito Federal sino que, mas aún, ha dado trabajo a centenares de carpinteros, decoradores, albañiles, choferes, etcétera, produciendo una derrama económica de muchos millones de pesos.

Dijo el gobernador Celso Delgado que esta Feria también será una instancia didáctica, pues de ella aprenderemos todos. El mejor-stand, señaló, será el del instituto Nacional de Antropología e Historia, que intentará reflejar el valor que para los nayaritas representa tener localizado en nuestro territorio el mítico Aztlán (hoy San Felipe Aztatán), punto de partida de las tri-

PASE A LA PAG. 3

Directores de Prensa y Radiodifusión, se reunieron con el gobernador Celso H. Delgado, quien les expresó la importancia que para los nayaritas y los mexicanos en general reviste la Primera Gran Feria de la Mexicanidad, al tiempo que reconoció su invaluable labor de difusión de la misma.

## PULSO
### Elías Maldonado

La patria originaria de los aztecas es Aztlan. De este lugar cuya ubicación aún o nunca se encontró por el estado de Mexcaltitlán. Y es aquí cuando surge el mito que narra como los mexicas recibieron la señal de Huitzilopochtli. Yo que ahora conocemos históricamente hablando como Tenochtitlan, donde está el nopal silvestre", y que acabó convirtiéndose en el emblema de México.

Hoy en Nayarit, estamos celebrando la "Feria de la Mexicanidad".

Un gran impacto indudablemente fue el que le invectó Celso H. Delgado Ramírez, gobernador. La capital tepicense se transformó en una ciudad blanca, donde sus habitantes solidarios pusieron su granito de arena en la limpieza de calles y avenidas, maquillando

PASE A LA PAG. 4

# ♦Los Narcos Homicidas Eran Buscados Afanosamente

POR ISIDORO PEREZ RUIZ

Agentes Federales Antinarcóticos detuvieron a diez presuntos narcotraficantes involucrados en el asesinato de siete miembros del Ejército Mexicano el pasado 31 de octubre en el municipio de Santa María de Ocampo, Durango y de herir de gravedad al agente judicial Jorge Alvarado Torres, quien estaba comisionado en el punto de revisión de Camargo, Chihuahua.

Los inculpados también son responsables del asesinato del narcotraficante Amado Lervario Quiróz, se dedicaba a asaltar a los mismos narcotraficantes para robarles la droga la cual la trasladaban a los Estados Unidos para su comercialización.

Los detenidos son Luis Alfonso Wilo Morales, Gabino Bustillo Payan, Raúl Salcido Silva, Faustino Valenzuela Moreno, José Aguilar Aguero, Rigoberto García Bustillos, Bonfacio Aguero Hernández, Valente Bustillos Corral, Sabas Rivas Valeta y Jesús López Berumen, a quienes se les recogió una metralleta AK-47, varias granadas de mano así como armas de alto poder.

# Agricultores Nayaritas Formarán su Sindicato

POR PATRICIA RAMIREZ

Una marcha de campesinos procedentes del noreste del país, arribará a esta ciudad capital el día 21 del presente mes, al fin de agremiar agricultores nayaritas, para luego partir al VI Congreso Nacional de Central Independiente de Obreros Agrícolas y Campesinos a celebrarse en la ciudad de México.

La marcha partirá del centro del estado de San Quintín, Baja California, para recorrer después Sonora, Sinaloa y Nayarit, y congregarse con el resto en la ciudad de México.

Las principales demandas que ahí se plantearán, serán el registro al sindicato Nacional de Obreros Agrícolas y la Revisión de la tenencia de la tierra.

De igual manera se exigirá un mayor presupuesto por parte del gobierno para el campo mexicano y la cancelación inmediata de las carteras vencidas.

Se plantearán también, el rescate de los derechos de la mujer del campo y el suprimiento de la política represivatzadora del gobierno.

El comité Estatal de la CIOAC, en voz de su secretario general, señor Angel Mora Ramírez, hace una invitación a todos los trabajadores del campo en el estado, para que participen en la superación y defensa de la democracia agraria.

# El INCO en los Precios

Sobre precios de frutas y verduras, el Instituto Nacional del Consumidor, realizó una investigación, hoy viernes 3 de noviembre en centros comerciales de Tepic y Xalisco.

Procesada que fué la información, se observó que hay ofrece el mayor número de productos altos, mientras que en Comercial Mexicana, Blanco y Tepicos ofrecen el mismo número mayor de productos con precios bajos.

Por ejemplo:

Calabacita (Kg) en Ley a mil 390 pesos y en Comercial Mexicana a 889 pesos.

Chayote (Kg) en Ley a mil 10 pesos y 560 en Blanco; Jitomate chino (Kg) en Ley a 2 mil 990 pesos y en Arcoa a mil 300 pesos.

La presente investigación fue hizo en base a una lista elaborada por el INCO, integrada de 35 diversas frutas y verduras

# Diversas Actividades de la Cámara de Diputados

Los diputados Rafael Pérez Cárdenas y Luis Fernando González Montes fueron electos Presidente y Vicepresidente respectivamente de la nueva mesa directiva que tomara en el siguiente período de Sesiones, comprendido del 16 de noviembre al 17 de diciembre del año en curso, durante la sesión Pública Ordinaria celebrada el día de ayer en sala de Juntas "Benito Juárez" del H. Congreso del Estado.

PASE A LA PAG. 4

# Con 50 Lecherías el Gobierno Cubrirá la Demanda del Estado

El licenciado Celso H. Delgado Ramírez, Gobernador del Estado hará la entrega oficial este martes 21 a las 7:00 horas A.M. de la Planta Procesadora de Leche que el Gobierno adquirió de la Empresa Lechera Guadalajara que elaboraba la marca bello rojo, para que sea operada y administrada por la empresa LICONSA, filial de CONASUPO, dando inicio a un programa especial tendiente a abatir el cre de este vital alimento a toda la población nayarita en los próximos meses.

La planta procesadora de la planta es de 280 mil litros diarios y actualmente se procesan 20 mil litros al día de leche pasteurizada:semidescremada, mismo que se vende al público en envases de cartón con la marca "RELIOE", cantidad que se espera duplicar al finalizar el mes de noviembre.

Con la incorporación de una segunda línea de proceso que ya se tiene disponible, se espera llegar a una producción de 60 mil litros diarios para fines de diciembre, la cual será expendida en envases de cartón con el nombre de "FRISIA", envase que permitirá abatir costos con relación al envase de cartón.

Una tercera línea en operación en febrero de 1990 con un equipo que proporcionará LICONSA para envasar exclusivamente 60 mil litros para el Programa de Abasto Social,

PASE A LA PAG. 4

# Estrategia Para Atacar a Nivel Mundial la Pandemia del Sida

POR HORACIO CORTINA LOPEZ

MEXICO, DF. (NOTIMEXSEL).- La estrategia fundamental que deben aplicar tanto los países industrializados como los subdesarrollados para atacar la pandemia del Sida es la cooperación sanitaria internacional.

Esta fue hecha es una de las importantes conclusiones que se dieron a conocer al termanar el II Congreso Nacional Contra el Sida que se llevó a cabo en el Palacio de la antigua escuela de medicina, en donde se dijo que va el Sida representa una pandemia porque es causa de problema de salud pública en la la cura.

Afirmaron que el "Mal del siglo" como se conoce al Síndrome de Inmuno Deficiencia Adquirida crece a ritmo acelerado y esta causando grandes trastornos en la Fuerza de trabajo de las naciones afectadas y en forma muy especial en las ciencias económicas.

Cabe mencionar que para el tratamiento de cien millones de infectados de Sida se requiere gastar de 6 a 8 mil millones de dólares actualmente, sin esperanza de salvar a ninguno de us pacientes.

mayoría de los países del mundo se informó que en 1991 podrán existir más de cien millones de personas infectadas por los virus VH I y VH II que causan ese mortal padecimiento.

Intervinieron médicos epidemiologos, y infectologos, sociologos y juristas quienes coincidieron en que se debe entegrar el problema mundial de lucha contra el Sida, para apoyar las actividades que realizan la organización mundial de la salud (OMS) en la búsqueda de una vacuna que prevenga la enfermedad o de medicamentos que

PASE A LA PAG. 3

# Aquel Bombazo

POR PEDRO LOPEZ DIAZ

No deberían haberse hecho dos. No volveremos a equivocarnos nunca los habitantes carnosos", dice uno de ellos, a de la ciudad japonesa de manera de promesa de que la Hiroshima, la del bombardeo guerra no volverá. El viejo atómico, el visitante ruso edificio semidemolido por el Andrés Sajarov, llamado el superviviente y el monumento a la "Padre de la bomba atómica" niña Sato, nuestra de las ruinas en la Unión Soviética, nuevas radiaciones atómicas, que también, por otra parte, deberían morir dos veces. Premio Nobel de la Paz. Fen- pués. El sabio ruso Sarásov y tamos que los japoneses por su esposa se conmovieron ante la mensaje amputado la hará a las mismas lágrimas. Pero ya no volverán a ser tan ingenuos. ...y ya no quieren saber nada aquel día terrible, el, que con todo cuanto se relacione en "padre de la Bomba Atómica" con la guerra y las atómicas, Soviética", especialmente en Hiroshima y Nagasaki, que han sido las dos únicas ciudades que han propuesto en su patria se padecido los terribles efectos levantará también un monumento de la guerra atómica. to recordando a los caídos.

Lo acompañó su esposa y mas que sacrificó José Stalina Borrese y fueron hasta el museo conmemorativo de la plan", acaba. Ya se ve por víctimas de aquel infernal esto que a veces no son necesbombardeo del 6 de agosto de sarios los aspectos trágicos 1945, sobre esta ciudad. El para provocar las grandes museo está en la propia ex- matanzas como la que hizo el tensión del parque de la paz, "Padrecito" de la URSS, José que es el sitio, por encima Stalin. Hasta muchos años del cual, a 635 metros de después de la explosión de altura, estalló aquella bomba nuclear, nadie empezaron a contar los que destruyó todo. Dentro del actos sanguinarios del dictaedificio pueden mirarse allí dor seguramente temerosos de los monedas fundidas, que aun fuera a resultar; y objetos de hierro y de cris- al presente no se conocen tal retorcidos por las altas caballerías los numerosos temperaturas que tuvieron, y genocidios que ordenó. A las sobre todo, muchas fotogra- víctimas quiere Sarajov levafías del catacismo. vantarles también un monumen-

En el parque de la Paz to conmemorativo en Rusia. A estan los monumentos levanta- ver si se puede.

# La Prosperidad Norteamericana y los Países en Desarrollo

"Diet" es una serie de artículos informativos breves sobre política exterior de Estados Unidos preparados por el Departamento de Estado. El siguiente artículo de la serie fue emitido en septiembre).

ANTECEDENTES.

Durante los últimos 20 años, la prosperidad norteamericana se ha visto más y más interrelacionada con la de los países en desarrollo. Algunas de las economías de esos países, particularmente las de los países y regiones recientemente industrializadas como la República de Corea, Brasil, Mexico, Taiwan, Hong Kong y Singapur han crecido hasta un punto en que ejercen un impacto significativo sobre el comercio y las finanzas mundiales. Parte de crecimiento sostenido y no inflacionario y mantener abiertos los mercados para mercancías en el principal importancia para el mundo económico de los países en desarrollo, debido a que Estados Unidos es el país que más comercia a nivel mundial y una importante fuente de fondos de inversión para esos países. A su vez, la estabilidad y prosperidad de las economías en desarrollo sumistra substanciales beneficios económicos a Estados Unidos, a través de estas relaciones de comercio e inversión.

BENEFICIOS PARA E.U. DE LA PROSPERIDAD DE LOS PAISES EN DESARROLLO.

Los países en desarrollo son mercados importantes para las exportaciones e inversiones de Estados Unidos. También contribuyen a la economía al fortalecer las materias primas esenciales y una diversidad de bienes de consumo.

Los países en desarrollo compraron bienes norteamericanos por un valor de 95,000 millones de dólares, alrededor del 40 por ciento del total de nuestras exportaciones de mercancías en 1988. Esta cifra es aproximadamente igual a la máxima de 96,000 millones de dólares en exportaciones a los países en desarrollo, alcanzada en 1981, hecho de la cual nuestras exportaciones a esos países disminuyeron drásticamente. El crecimiento de nuestras exportaciones refleja los esfuerzos hechos por los productos norteamericanos frente a los competidores extranjeros, como resultado de un debilitamiento del dólar luego de 1985, la reciente recuperación de los precios de los productos básicos que integran las exportaciones de los países en desarrollo y el renovado crecimiento en muchos de esos países.

Los países en desarrollo son también un importante mercado para los productos agrícolas norteamericanos. De los 37,000 millones en productos agrícolas en 1988, más de 19,000 millones de dólares (alrededor del 51 por ciento), fueron a los países en desarrollo.

Se ha estimado que aproximadamente el 70 por ciento de los desembolsos en concepto de ayuda bilateral norteamericana y el 50 por ciento de nuestras contribuciones a los bancos regionales de desarrollo se gastan en compras de bienes y servicios norteamericanos. En 1988, nuestra ayuda económica total a los países en desarrollo llegó a 9,800 millones de dólares, de los cuales 6,500 millones representaron ayuda bilateral. Puede esperarse, por lo tanto, que nuestros desembolsos en ayuda económica del año pasado generen exportaciones de bienes y servicios norteamericanos por valor de aproximadamente 6,000 millones de dólares.

En 1988, la inversión directa norteamericana en los países en desarrollo totalizó 77,000 millones de dólares, alrededor del 24 por ciento de nuestra inversión directa total en el mundo. Nuestra inversión total en los países en desarrollo es mayor aún a las inversiones hechas en Canadá. Los países en desarrollo son especialmente atractivos para los inversionistas norteamericanos porque que los países en desarrollo se vuelven más estables y prósperos, se hacen más atractivos para los inversionistas, lo cual generalmente estimula el crecimiento económico. Los países en desarrollo que son capaces de ofrecerles a sus pueblos mayores oportunidades tienen más probabilidades de ser estables, políticas y socialmente, que los países más pobres. Tal estabilidad contribuye directamente a la seguridad y a los intereses económicos de Estados Unidos.

Los países en desarrollo producen productos básicos que son esenciales para el funcionamiento de la economía de Estados Unidos. Provee más de la mitad de nuestras importaciones de metales tan importantes como el tungsteno, la bauxita, el estaño y el cobalto, y suministran el 100 por ciento del caucho natural, el cacao y las fibras duras que consumimos.

BENEFICIOS PARA LOS PAISES EN DESARROLLO RESULTANTES DEL COMERCIO CON E.U.

Los países en desarrollo se benefician substancialmente con la relación que mantienen con Estados Unidos.

Nuestras compras de bienes de los países en desarrollo llegaron a 166,000 millones de dólares en 1988. Las compras de bienes manufacturados se han casi triplicado (al pasar de 41,000 millones de dólares a 114,000 millones de dólares) entre 1982 y 1988.

Estados Unidos ofrece a los países en desarrollo un tratamiento preferencial libre de derechos de aduana en cerca de 4,000 categorías, conforme a un sistema generalizado de preferencias (GSP). En 1988, entraron en Estados Unidos, de acuerdo con el GSP, bienes por valor de 15,000 millones de dólares procedentes de 130 países beneficiarios. Los beneficios del sistema se extenderán a los países en desarrollo por otros cinco años y medio, hasta julio de 1983, de acuerdo con la Ley de Comercio de 1984.

Estados Unidos es el mayor patrocinador de nuevas instituciones financieras multinacionales, entre ellas el Fondo Monetario Internacional (FMI), el Banco Mundial y los bancos de desarrollo interamericano, africano y asiático. Debido a sus recursos substanciales, carácter multilateral, perícia profesional y especialidad, el FMI y el Banco Mundial resultan efectivos en el financiamiento de los países en desarrollo por motivos relacionados con la balanza de pagos y para emprender reformas económicas estructurales y en el estímulo a la inversión privada. Estas instituciones multilaterales cooperadoras existen en que los países en desarrollo prestatarios cumplan con criterios de desempeño económico que favorezcan el crecimiento.

Estados Unidos ha seguido siendo en 1988 el mayor donante de ayuda, pero pronto será sobrepasado por Japón. Aunque la proporción norteamericana dentro de la ayuda que provee Occidente ha declinado desde el nivel cercano del 60 por ciento que alcanzó a principios de a la década de los 60, a medida que la distribución internacional de estos costos se ha hecho más equitativa, Estados Unidos (21 por ciento en 1988) de la ayuda otorgada por la Organización de Coope-

PASE A LA PAG. 4

EDITOR
Meridiano
De Nayarit
PUBLICACION PERIODICA AUTORIZADA. REGISTRO SEPOMEX NUMERO 0080 CON CLASIFICACION 10-SPO-70
CERTIFICADO DE LICITUD DE CONTENIDO NUM. 2963
CERTIFICADO DE LICITUD DE TITULO 3378
TITULO REGISTRADO POR LA SEP. #1
Oficinas y Talleres en: Emilio Zapata No. 73 Pte. Colonia Centro C.P. 63300
Teléfonos 2-09-45 y 2-66-30.
Apartado Postal 65, Tepic, Nay.
Dirección General a cargo de: DAVID ALFARO.
Director Ejecutivo: ELIAS MALDONADO.
Dirección Editorial: MANUEL PEREZ CISNEROS.
Tesorería: CRISTINA PEREZ PERA.
COORDINACION EDITORIAL: América Becerra
REDACCION: Lorena Hernández Patricia Ramírez
INFORMATICA: Marco Antonio Delgado Rocha
Leonor Ruiz, Jesús Manuel Treviño
COMPOSICION: Rosario Cambero Valenzuela, Esperanza Figueroa Salazar, Fernando Escobedo Gutiérrez, y Amalia Ruiz Ruiz.
ARTE: Ramón Altamirano García, Jorge Martínez Plata, Francisco Javier Gonzalez Ortega y Rafael Delgado.
FOTOMECANICA: Adrian Figueroa Lona
y José Luis Rondón Ramírez.
PRENSAS: Fernando Delgado y Victor G. Arón Ramírez.
CIRCULACION: Pedro Estrada
Crédito y Cobranzas: David Benítez Salcido y Armando Velázquez Partida.
Los Colaboradores firman sus escritos son responsables del contenido de los mismos.
No hay obligación de publicar originales aunque no se publiquen. Todos los fondos y correspondencia a este Periódico, deben ser dirigidos al Director, en el domicilio antes mencionado.
Este Periódico se edita con sistema computarizado y la operación de "Nuevo Informática de Occidente", de Plaza insurgentes Local B27 Tel. 3-04-53.
Distribución Regional Agencia LIBASA.
AÑO XLV EPOCA II
Tepic, Nay. Sábado 10 de Noviembre de 1989
Diario de Información y Análisis
Núm. de Licitación. UAR TELEX 61035 NEWRE
REPRESENTACION COMERCIAL
EN EL D.F. RODRIGO LEDUC, S.A.

# Los Países Deben Planear Ahora Estrategias Sobre Drogas

WASHINGTON.- Aún los países sin crisis de drogas deben desarrollar una amplia estrategia para enfrentarlas, según dice el ejecutivo de publicidad que ha sido clave en la creación de la campaña de los medios de difusión norteamericana contra la droga.

Se debe hacer hincapié en los valores tradicionales de la familia, y las escuelas y las ingleisas deben movilizarse, dijo Wallace Ad- ministrador de la Susan Davis Company, quien ha trabajado muchos años en le Consejo de Agencias de Publicidad, una organización sin fines lucrativos.

Rhatican se dirigió a los periodistas de 22 países, incluidos varios de América Latina y dos de Europa Oriental, el 29 de septiembre, en una reunión de desayuno preparada por la Voz de América.

Explicó que las agencias de publicidad en Estados Unidos se unieron en el Consejo de Publicidad y donaron su talento creativo para producir anuncios al servicio público (PSA). Tanto la prensa como los medios audiovisuales donan espacio y tiempo para este propósito.

A través de la experiencia, dijo, el Consejo de Agencias de Publicidad aprendió que los anuncios más eficaces que el medio en la lucha contra las drogas. Dijo también que otros norteamericanos pueden ayudar a otros países a desarrollar campañas antidroga, pero que los mensajes eficaces sólo pueden producirse dentro de su propia ciudad que los va a recibir.

Rhatican dijo que los norteamericanos sólo reconocen los valores tradicionales nacionales del problema de la droga o raíz de la crisis precipitada por el aumento del calibidio presidencial contemplara a otras naciones. Dijo que otros estan reconociendo lo mismo.

Los países en la línea de distribución desde los países productores hasta Estados Unidos, están descubriendo ahora que las drogas no son una enfermedad "gringa", dijo Rhatican.

"Hace veinticinco años había un conducto para la droga. Este conducto era de soldados y desembarcaba en Estados Unidos.

"En años recientes aparecieron gretas en el conducto y esos gobiernos se dieron cuenta de sus propios problemas cuando veían a sus jóvenes convertirse en adictos o que morían de drogas, y que el dinero de la droga había corrompido sus sistemas como ha sucedido con el nuestro.

"Ahora todos tienen que temor a perder; sin embargo, en todos los rubros que se quiera ver, si se manejan bien, las erogaciones son RENTABLES.

Para muestra, la industria de los abonos químicos.

Tepic, Nay. Sábado 10 de Noviembre de 1989 PAG-2 OPINION

# Las Inversiones en el Campo, son Recuperables

POR: ASCENCION VAZQUEZ.

En México somos temerosos para invertir los capitales en el gasto implica algún riesgo, o no es para beneficio personal. Esta mentalidad nos ha llevado a que después de 70 años de iniciado el reparto de la tierra, 3 millones de campesinos sufran grave descapitalización

En cierta forma, existen algunas razones para esos temores en cuanto a realizar inversiones en el campo, por que se tiene que estas son IRRECUPERABLES, lo cual es un concepto totalmente falso, el mas falso que pueda haber.

Tomemos por ejemplo la industria de los fertilizantes, creada y dedicada a efectuar un pabel social con relación al campo, y certamente ha cumplido. Esta actividad ha propiciado que los volúmenes de cosechas se hayan incrementado sustancialmente, y es mas, que que a un paso nos acerquemos a la autosuficiencia alimentaria.

Desde fines del sexenio pasado y lo que va de este que está por terminar en el Estado NO ESCATIMO esfuerzo en cuanto a dotar para fortalecer la industria agroquímica, y en forma especial, se desarrollaron cuantiosas inversiones en el complejo Lázaro Cárdenas en Michoacán, convirtiendose así en el empreso industrial mas grande y moderno de toda Latinoamérica.

Fueron algo así como 80 mil millones de pesos los que se gastaron en las instalaciones de dicho Complejo de LC, pero los dividendos son ahora nuevos. Por ejemplo, se han eliminado las importaciones de fertilizantes que hasta el sexenio de Luis Echeverría eran necesarias y costosas. Ahora hasta exportamos algunos excedentes de abonos químicos con la generación de divisas!.

¿Que conclusión tenemos al respecto?. Que las inversiones SI HAN SIDO RECUPERABLES. Las tenemos ahí en infraestructura, en producción de agroquímicos para nuestra agricultura; y además, trabaja con números negros y son ganancias.

Este año, la producción global de fertilizantes, será de 11 millones de toneladas, se habilitaran 14 millones de hectáreas, se esperan mayores volúmenes de cosechas de granos alimenticios.

Faltan algunas áreas en las que no se invierte, por

EL GOBIERNO DEL ESTADO DE NAYARIT
EL COMITE DE LA FERIA DE LA MEXICANIDAD

Y

EL CENTRO CULTURAL ISSSTE

INVITAN A USTED

A LA EXPOSICION COLECTIVA

## 1er. FESTIVAL PLASTICO DE LA MEXICANIDAD

PINTURA DIBUJO Y ESCULTURA

Del 25 de Noviembre de 1989 al 5 de Enero de 1990
en el museo regional de Tepic Av. México y Zapata
Premios de adquisición a obra seleccionada.
Informes sobre recepción de la obra en el Centro
Cultural ISSSTE de Herrera 14 Tepic, Ney. Tel. 3-66-09

Atentamente
Comité organizador.

EL GOBIERNO DEL ESTADO DE NAYARIT

A TRAVES DEL COMITE COORDINADOR DE LA FERIA DE LA MEXICANIDAD; EL I.S.S.S.T.E. Y LA F.S.T.S.E. CON EL PROPOSITO DE DAR A CONOCER LAS RAICES DE NUESTRA MEXICANIDAD

C O N V O C A N

A TODOS LOS ARTISTAS A PARTICIPAR EN EL "1er. FESTIVAL PLASTICO DE LA MEXICANIDAD"

BAJO LAS SIGUIENTES BASES

1.- PODRAN PARTICIPAR TODOS LOS ARTISTAS PLASTICOS DE LA REPUBLICA MEXICANA.
2.- LAS DISCIPLINAS A PARTICIPAR SON: DIBUJO, PINTURA Y ESCULTURA.
3.- SE RECIBIRAN UN MAXIMO DE TRES OBRAS POR CADA DISCIPLINA, EL TAMAÑO Y MATERIALES EMPLEADOS ES DE ACUERDO A LAS POSIBILIDADES DEL PARTICIPANTE.
4.- SE RECIBIRAN LOS TRABAJOS DEBIDAMENTE ENMARCADOS LISTOS PARA SU EXPOSICION, EL TRANSPORTE ENVIO Y RECOLECCION DE LAS OBRAS ES POR CUENTA DEL PARTICIPANTE.
5.- CADA OBRA LLEVARA EN EL REVERSO O BASE, TITULO DE LA OBRA, TECNICA, MEDIDAS, AUTOR Y AÑO. DEBERA ADJUNTAR UN SOBRE CON LOS DATOS DEL AUTOR; DIRECCION, TELEFONO, LUGAR Y FECHA DE NACIMIENTO.
6.- LOS TEMAS DE LAS OBRAS SERAN:
"NUESTRAS RAICES INDIGENAS"
"LA MEXICANIDAD"
7.- LA ENTREGA DE LA OBRA SERA EN EL CENTRO CULTURAL I.S.S.S.T.E. (HERRERA NUMERO 14 PONIENTE) COMO PLAZO MAXIMO HASTA EL DIA 23 DE NOVIEMBRE A LAS 19:00 HORAS.
8.- LAS OBRAS SELECCIONADAS FORMARAN PARTE DEL "PRIMER FESTIVAL PLASTICO DE LA MEXICANIDAD" QUE SERA INAUGURADO POR EL C. LIC. CELSO HUMBERTO DELGADO RAMIREZ, GOBERNADOR CONSTITUCIONAL DEL ESTADO DE NAYARIT, EL DIA 25 DE NOVIEMBRE A LAS 20:00 EN EL MUSEO REGIONAL.
9.- LA SUMA DE $ 5'000,000.00 SERA REPARTIDA EN PREMIOS DE ADQUISICION EN LAS TRES DISCIPLINAS SEGUN SE CONSIDERE EL JURADO CALIFICADOR. SE ENTREGARAN DIPLOMAS A LOS PARTICIPANTES.
10.- EL JURADO ESTARA INTEGRADO POR PERSONAS RECONOCIDAS EN EL AMBIENTE ARTISTICO.
11.- LOS CASOS NO PREVISTOS SERAN RESUELTOS POR EL COMITE ORGANIZADOR.

A T E N T A M E N T E

C O M I T E  O R G A N I Z A D O R

†

Sus compañeros de Distribuidora

## CONASUPO del Centro S.A. de C.V.

se unen a la pena que embarga a la Lic.

## Ma. del Socorro García Vázquez

por el Fallecimiento de su Señora Madre. Doña

## Hermelinda Vazquez de Dios

Acaecida el dia de ayer en esta Ciudad.

Tepic, Nayarit; Noviembre 18 de 1989.

## ◆La Festividad Nayarita ha...

bus nahuatlacas que en 1325 habrían de fundar México-Tenochtitlan.

Informó el mandatario que durante el transcurso de la Feria se convocará al Primer Simposium Nacional de Historia para insaite en el estudio de Aztlán, el recorrido de la peregrinación azteca hasta su asentamiento en el Valle de Anáhuac y todo lo que ello generó de tradición y simbología para dar identificación nacional a nuestro país.

También dio a conocer el gobernador Celso H. Delgado la institución del Premio Aztlán en favor de aquel nayarita que más se haya distinguido por proteger e impulsar cultura, tradiciones e historia.

Invitó a los editores y a los reporteros a redescubrir Tepic ciudad capital de Nayarit que en las últimas dos semanas se ha transformado positivamente, sobre todo en su primer cuadro, gracias a la buena voluntad de los vecinos por pintar las fachadas de sus casas, y agradeció y reconoció, al mismo tiempo, la extraordinaria labor desarrollada por los alumnos de las escuelas primarias y secundarias de la localidad que durante los días previos a la inauguración de la Feria anduvieron barriendo las calles, pintando y encalando los arbolitos, limpiando el pasto, alcotera, labor esta con la que se dió una buena transformación en nuestra ciudad capital.

Al final de ambas reuniones se felicitó al mandatario estatal por el empeño que ha puesto por darle esta nueva oportunidad al estado de Nayarit, a sus productores, a sus intelectuales, a sus artistas, a sus comerciantes y al pueblo en general, para mostrar al mundo lo mejor de lo nuestro.

## Estricta Vigilancia de la Policía Contra los Sucios

GUILLERMO AGUIRRE TORRES

Redoblando esfuerzos a fin de evitar en todo lo posible la basura en los lugares que no son adecuados, la policía municipal logró la detención del joven Pascual Flores Jiménez, de 19 años de edad, quien tiraba placidamente la basura en el libramiento a la altura de la calle Niños Héroes, es decir en una vía pública muy transitada y además de acceso a esta capital.

Por este motivo fue remitido a bordo de la patrulla número 27 por el oficial Samuel Camacho a las celdas preventivas, donde tendrá que hacer conciencia de sus deberes cívicos e higiénicos y además pagar la multa correspondiente.

## Con 50 ...

los cuales serán elaborados con leche rehidratada o leche fresca para su entrega a las 12 lecherías que actualmente integran el sistema ,mismas que fueron inauguradas el día 9 de noviembre de 1988., y las 23 que se proyectan instalar en los próximos 2, o 3 meses; la responsabilidad de la distribución de esta leche es de la propia empresa. La meta gubernamental es alcanzar un total de 50 lecherías para cubrir la demanda de toda la entidad.

El Programa Especial para abastecer de leche a los nayaritas impulsará de manera decisiva el fortalecimiento de la ganadería estatal, toda vez que los propetarios del ganado lechero podrán vender su producto directamente a LICONSA, en los volumenes que pueden ofrecer. Hasta el momento LICONSA-NAYARIT se surte de leche que procede de los Estados de Jalisco y Aguascalientes. Además se busca con este operativo que el campo nayarita se capitalice y en particular beneficie a los ganaderos.

En la actualidad laboran en LICONSA 40 personas y conforme al aumento de la producción se generarán más empleos hasta llegar a una plantilla que no exceda de 70 trabajadores.

Cabe señalar que en la operación de compra de la Empresa Lechera Guadalajara y su entrega a LICONSA, destacó la intervención del COPLADE-NAY y obedece a los compromisos de campaña del licenciado Celso H. Delgado Ramírez, quien en su II informe de Gobierno anunció la posibilidad de su adquisición, la cual también es congruente con los lineamientos del Plan Nayarit.

SUSCRIBASE A MERIDIANO.

# La Prosperi...

ración y Desarrollo Económicos (OCDE). Además , a la mayor parte de la ayuda que otorga Estados Unidos (97 por ciento en 1988) está representada por subsidios.

# Los Países ...

los medios privados de difusión para asegurarse de que el mensaje contra la droga se difunda.

Los PSA no pueden convencer a un toxicómano que deje de consumir drogas. Pero, los mensajes de hoy se dirigen a los padres de familia, amigos, maestros y otros. Los mensajes dicen: "si usted conoce a alguien que tiene un problema de drogas, esto es lo que puede hacer para ayudarle".


# AVISO

A TODOS LOS PROPIETARIOS O POSEEDORES DE PREDIOS URBANOS EN LA POBLA-- CION DE TEPIC, MUNICIPIO DEL MISMO NOMBRE.

Con un financiamiento por $ 2,201'716,763.33 que otorgará el BANCO NACIONAL DE OBRAS Y SERVICIOS PUBLICOS, S.N.C., I.B.D. se efectuarán las obras de construcción de: Urbanización Parcial del Río Molotlán (Vialidades) consistente en Pavimentación flexible (asfalto) de 700 m.l. por ambas márgenes, drenaje pluvial y alumbrado en la zona vial.

A cargo de los propietarios o poseedores de predios beneficiados, se establecerá una cuota que resulte para cubrir cuando menos el costo de la operación, el mantenimiento del sistema y las obligaciones a favor del BANCO NACIONAL DE OBRAS Y SERVICIOS PUBLICOS, S.N.C., I.B.D.

Se estimó que el costo de las obras será de $ 2,201'716,763.33 aproximadamente.

El préstamo del Banco es a 3 años y a un porcentaje semestral de interés variable en función al C.P.P.

A T E N T A M E N T E

LIC. REMIGIO ROSALES VEGA
PRESIDENTE MUNICIPAL DE TEPIC.


# Embajadores de Diversos Países Presentes en la Feria

Fernando Benítez, Jean Meyer y Gutierre Tibón, tres prestigiados historiadores de fama internacional, estarán presentes en al inauguración de la Primera Feria Nacional de la Mexicanidad que tendrá lugar en el Estadio Olímpico de la ciudad de Tepic este sábado 18 de noviembre a partir de las 17:00 horas.

Junto a ellos estarán los embajadores de la Unión Soviética, India, Hungría, Argentina, Honduras, Argelia y el representante de la embajada española acreditada en México.

También harán acto de presencia numerosas delegaciones indígenas de distintos rumbos del país, contingentes que al mezclarse con nuestros indígenas coras, huicholes, tepehuanos y mexicaneros formarán un brillante cuadro de gran colorido y autenticidad como jamás se ha visto en estas tierras del Nayar.

Al evento asistirán numerosos funcionarios de primer nivel nacional, entre ellos el Licenciado Arturo Warman, Director del Instituto Nacional indigenista que a nombre del Presidente Carlos Salinas de Gortari hará la declaratoria inaugural junto con el gobernador Navarrita Celso Humberto Delgado Ramírez.

También estarán presentes el Director General del Instituto Nacional de Antropología e Historia y el Director General del Consejo Nacional para la Cultura y las Artes, Roberto García Moll y Víctor Flores Olea, respectivamente.

Cubrirán el evento los principales medios de difusión nacionales y estatales de Nayarit representantes de las etnias coras, huicholes, tepehuanas y mexicaneras.

# Diversas Actividades de ...

Otro de los puntos abordados de dicha Sesión fue el oficio girado a este H. Congreso, por el Presidente de la Comisión Electoral, Licenciado Pedro Ponce de León Montes, en el cual se solicita el nombramiento de dos propietarios y dos suplentes ante la Comisión Electoral; recayendo la titularidad en los legisladores Rafael Cárdenas y Guadalupe Sánchez Jaime, resultando como suplentes Armando Trigueros Guerrero y Gerardo Montenegro Ibarra.

Por otra parte se dió primera lectura al dictámen relativo a la Ley de Presupuestos de Egresos, Contabilidad y Gasto Público de la Administración Estatal, así como el ejercicio, vigilancia y evaluación para el próximo año.

Momentos antes de clausurar la Sesión, el Diputado Magdaleno Montoya Pérez, quien presidió al período de Sesiones comprendido del 16 de octubre al 17 de noviembre de 1989 expresó: "Reconozco que el trabajo legislativo que nos tocó presidir fué limitado pero importante, como todos los asuntos que he venido tratando esta soberana representación popular, de ajuste, testimonio de mi reconocimiento a todos ustedes y particularmente a los miembros de ésta mesa".

# Intentaron Matarlo en su Domicilio

GUILLERMO AGUIRRE TORRES

Trasladado de urgencia ingresó ayer a la clínica de la Cruz Roja el señor Ignacio Rodríguez López, de 50 años de edad, vecino de esta ciudad con domicilio en la calle Hidalgo de la colonia Emiliano Zapata. El señor Ignacio presenta tres impactos de bala calibre 38, uno en la mejilla derecha con salida en el cuello, volviéndose a alojar en la región pectoral, en donde quedó alojada. Otro impacto con orificio de entrada en el talón del pie derecho sin orificio de salida y un tercero en el brazo derecho a la altura de la muñeca tam- bién sin salida.

Por palabras del propio herido, manifestó que una persona desconocida para él, la cual se identificó como policía, le pidió que saliera, a lo cual accedió pensando que podría tratarse de algún recado de parte de un familiar, o de otro negocio pero al salir lo único que encontró fue una andanada de balas con los resultados descritos.

El agresor dándolo por muerto se fué a huir, desconociendose hasta el momento su paradero, tomando nota de este hecho el C. Agente del Ministerio Público de Guardia de la Agencia Investigadora Central.

# PULSO

Elías Medina

las fachadas de sus casas.

En fin, Hoy es el gran día. Niños procedentes de San Felipe Aztatán, municipio de Tecuala, alrededor de 120, se encontraban por el rumbo del parque "Juan Escutia" de Tepic, practicando algunos ejercicios desde temprana hora ayer, viernes 17. Cuando el reloj marcaba las 10:00 de la mañana todos se dirigieron a un restaurante donde les servirían un saludable y regio desayuno, más sin embargo, les fue negado. Y es que, un hombre de nombre Jorge Guarte se comprometió a platicar con la dueña de la fonda para que atendiera a los pequeñines, pero se le olvidó, pues la propietaria del establecimiento ni siquiera lo conocía. Tocia, tuvo que intervenir el licenciado Otoniel Pérez Orta, secretario particular del Gobernador para que los chamacos fueran al estomaguito.

Todo listo, pues. Ayer la lluvia sorprsiva e inexpicable comenzó a caer en un chipi chipi que esos mojia pericos, retrasando un poco los detalles en atenta de entalación de este rollo y hacer que esto u lo otro.

Pero una cosa si, propios y extraños seremos testigos de lo que era el calendario mexica, herencia mesoamericana que se componía de dos ciclos que combinaban sus influencias. Y se explica de esta forma: el primero duraba 260 días, resultantes de combinar los números 1 al 13 con 20 nombres. Era el que se empleaba para los nombres de los niños. El segundo tenía 18 meses de 20 días cada uno y un mes de 5, llamados "días vanos", y regulaba las fiestas a los dioses.

Pero lo interesante, lo que sentimos nuestro, lo que celebraremos hoy sábado 18 de noviembre es un nombre calendárico, compuesto de un número del 1 al 13 y un nombre de día, más un número del 1 al 20 y un nombre de mes, se repetía cada 52 años, momento en el que se llevaba a cabo la importante ceremonia del fuego nuevo y comenzaba un nuevo ciclo.

Se dudo, escépticos y críticos por mercia preservar un (presencia- remos) una ceremonia pública, solemne y espectacular.

Que sea para bien. ¡Salud!


LO MEJOR EN PINTURAS.....

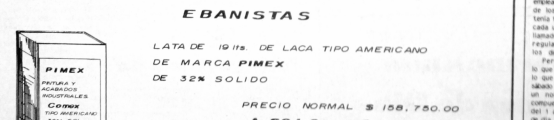


PARA TODOS LOS CARPINTEROS O EBANISTAS

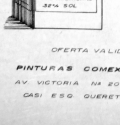


LATA DE 19 lts. DE LACA TIPO AMERICANO DE MARCA PIMEX DE 32% SOLIDO

PRECIO NORMAL $ 158,750.00
A SOLO $ 120,000.00

AHORRE $ 30,750.00

OFERTA VALIDA HASTA EL 30 DE NOVIEMBRE

PINTURAS COMEX DEL CENTRO
AV. VICTORIA No 205-B TEL: 2-12-14
CASI ESQ. QUERETARO.

PINTURAS COMEX DE NAYARIT
PLAZA INSURGENTES LOCAL No.1
TEL. 3-00-87
TEPIC, Nay.

Meridiano
De Noguera
Tepic, Nay., Sábado 18 de Noviembre de 1989 SECCION—B INF. GENERAL PAG: fl. 1

# Circuito Electrónico Integrado Para Timbres de Aviso en Múltiples Lugares

Se han puesto en el mercado británico unos sistemas de circuito electrónico integrado que controlan los timbres de aviso en colegios, fábricas y otros lugares de trabajo.

El "Bellringer 860T", de la CIC Systems of Cambridge, es sencillo y rápido de instalar, se puede conectar a los timbres, zumbadores y sistemas de anuncios públicos o de altavoces, es fácil de emplear y no exige servicio de mantenimiento. Tiene cabida para cualquier horario y está garantizado para hacer sonar hasta 200 señales por semana, durante un mínimo de cinco años.

El cuadro de control mide 22,9 cm x 11,7 cm x 4,4 cm y funciona con corriente de 220/240 V alterna y de 50 Hz. Comprende un teclado de diez hileras, tres teclas de función y pantalla de cristal líquido para la hora y la fecha, un conmutador selector de tres posiciones y cierre de llave.

Se dispone de salida intermitente o de múltiples impulsos o pulsación única continua, mientras que un sobremando manual permite detener el programa durante días festivos o vacaciones sin borrar o perturbar la memoria. También se puede hacer sonar timbres adicionales individualmente según convenga.

Puede programarse en el circuito hasta 200 distintas horas de llamada en cualquier combinación para diferentes días, utilizando un sencillo tablero o botonera.

Una vez organizado, el programa funciona independientemente, si bien en cualquier momentos puede modificarse la programación de uno, varios o todos los timbres y sonadores.

Se dispone de una batería de reserva para memorizar el programa fijado en caso de corte de corriente; programa que conserva los horarios y la memoria durante tres meses. Una vez restaurado el suministro de corriente, después de una interrupción, se reconecta automáticamente el sistema reanudando la programación preventiva.

El "Bellringer 860T" (para 110 V., c.a. 60 Hz) dispone de dos canales separados capaces de funcionar independientemente entre sí. El segundo canal puede ser dedicado a un circuito separado de sonadores con programación de reserva, o ambos canales pueden ser graduados para distintos tipos de impulsos con diferentes timbres exteriores de advertencia en un canal y los principales sonadores en el otro.

## 2/2 FOTOTRAZADOR DE BAJO COSTO.

Una compañía británica ofrece un fototrazador diseñado específicamente para la producción económica en grupo local del maquetado de placas de circuitos impreso. Cuesta solamente una pequeña parte del precio de su rival más próximo. El aparato, dependiendo del precio exacto de los servicios que normalmente se utilizan, a menudo se amortiza tras haberse producido las maquetas maestras para tan sólo 30 placas.

El "2020 Photoplotter", de la casa Advance Brand Instrumenta, tiene banco plano y tiene sujeción electrostática. Las plumas ligeras para usarse con el trazador se ofertan en 12 anchos de líneas, de 0,254 mm a 5,08 mm y la máquina puede alojar hasta diez plumas a la vez.

El empleo de una pluma o pincel luminoso, que expone directamente la película fotográfica, elimina el riesgo de roturas de pista y pad reaccionadas con el trazado a tinta. Sin embargo, esta nueva unidad puede ser utilizada con plumas de tinta, rasgo muy útil cuando ha de producirse rápidamente un trazado de comprobación.

El nuevo aparato tiene un área de trazado de 360 mm x 280 mm y es compatible con HPGL, lenguaje de trazado en HP, un norma industrial y con GERBER, lenguaje de fototrazado también de norma industrial. Funciona con la mayoría de programas de sobremesa para CAD/CAM y se interconecta con la mayoría de los ordenadores, incluyendo los PC. Una memoria tampón ampliable a 256 kbytes, puede alojar las tareas más grandes y más complejas. Puede ser accionada por cualquier teclado maestro general eléctrico sinfásico, de c.a tipo estándard.

Además del modelo 2020, la compañía manufactura una amplia serie de trazadores de banco plano hasta de tamaño A0 (841 mm x 1189 mi) para diseño ayudado or ordenador, gráficos sobre soportes de papel y aplicaciones especializadas. También se pueden producir diseños según necesidades de cliente.

## 2/3 ALTERNADORES BRITANICOS PARA AEROGENERADORES DANESES

Hawker Siddeley Electric Motor, de Bradford, norte de Inglaterra, va a suministrar 440 alternadores a una de las más importantes fábricas de aerofurnbas de Dinamarca, la Vestas A/S Helsingor, en virtud de un contrato de un millón de libras, que acaba de confirmarse en Londres.

Los 91 primeros alternadores están basados en un diseño modificado para un motor de inducción, que permite a esta máquinas alcanzar una velocidad superior a la sincrona, produciendo por tanto más energía. Fuentes de Hawker Sidderley afirman que la protección del ambiente y la durabilidad mecánica de estos alternadores son excelentes, cualidades debidas en gran parte al nuevo procedimiento de impregnación del vacío de las bobinas del alternador con una nueva resina epoxidica, así como a otros dispositivos de protección y método de producción.

Otra estipulación del contrato de Darwen era un nivel máximo de ruido de 82 decibelios medición considerable en comparación con las máquinas normales: que se logrió merced a perfeccionamientos en el diseño del ventilador de refrigeración.

Como resultado de un intenso programa de realización de cinco años, y con varios clientes de unidades funcionando en todo el mundo, Hawker Siddeley se considera uno de los más destacados fabricantes mundiales de máquinas de baja tensión de un máximo de 650 kilovatios, 1000 caballos. En el último proyecto se han conseguido rendimientos superiores al 95 por ciento, con capacidades de sobrecarga de hasta un 60 por ciento.

Hawker Siddeley Electric Motors Ltd. (HSEM) es la compañía de ventas en el extranjero de la Broom Cromton Parkinson Motors, integrante del grupo industrial de Hawker Siddeley.

PASE A LA PAG. 4

# Se Inicio la Venta de Boletos Para el Palenque

En la preventa de boletos iniciada el pasado domingo, para los distintos eventos palenqueros de la feria de la Primavera, los precios más altos son de cien mil pesos y los más bajos de diez Mil.

En el ruedo de los más elevados (el Único y con esa tarifa), está la presentación de Juan Gabriel, con 100 mil pesos en grada numerada y 60 mil pesos en la general.

Los precios más módicos, son de 30 y 40 mil pesos, cantidades con las cuales usted puede adquirir un boleto para ver a Rosenda Bernal, Marisela, Jhoan Sebastian, Gerardo Reyes, Leo Luján, Vicky Carr, Vicente Fernández y Antonio Aguilar entre otros.

Eso en la categoría de grada general, pues en la numerada para los artistas arriba mencionados la entrada puede ser desde 20 hasta 60 mil pesos, según la categoría de quien se presenta en el palenque.

Hasta el momento los boletos más vendidos son los destinados a las presentaciones de Juan Gabriel, Vicente Fernández y Laureano Brizuela, según nos informó el encargado de las ventas, José Trinidad Esqavel.

El entrevistado, dijo que la máxima cantidad de boletos que se vende es de 10. Esto con la finalidad de evitar la reventa de los mismos.

Es probable que las localidades se agoten el viernes próximo, por lo que si usted desea adquirir, acuda a la planta baja del Hotel Fray Junipero y Comercio.

# El Gasto Programable de 1990

POR: IVAN GARCIA CONTRERAS.

MEXICO, D.F. (NOTIPRESS) El gasto programable para 1990 será de 110.8 billones de pesos, cuatro por ciento más que en 1989 y al mismo tiempo se reducirá el deficit financiero del Gobierno en su nivel más bajo después de 24 años tá del producto interno bruto (PIB) aseguró en la Camara de Diputados el Secretario de Programación y Presupuesto Doctor Ernesto Zedillo Ponce de León.

Tal gasto permitirá por primera vez en varios años, incrementos sustanciales en la educación, salud, agua, vivienda, agricultura, producción e importación de gasolina e infraestructura económica.

Afirmó el encargado del despacho del ASPP, que este gasto no será inflacionario como condición hará que las nuevas generaciones de mexicanos comiencen a disfrutar de una mejor calidad en todos los aspectos de su vida cotidiana.

El gasto programable junto con las aportaciones a Estados y Municipios alcanzará la suma de 198 billones de pesos.

VASAN
Auto Partes

VENTA DE REFACCIONES PARA TODA CLASE DE "VEHICULOS"

LOS MEJORES PRECIOS DEL MERCADO.

¡VISITENOS!

PROPIETARIO: ALVARO SANDOVAL PASOS.

P. SANCHEZ M. 167 SUR. TEL. 2-88-98 TEPIC, NAY.

NUEVOS PAÑALES DESECHABLES DELSEY
KIMBERLY - CLARK.
MAXIMA CALIDAD CON LOS MEJORES PRECIOS
MAYOREO
MENUDEO

CON CINTAS REFRENABLES ELASTICO Y PRECORTADO.
PRESENTACION DE 10 Y 30 PAÑALES.
EL TRENECITO
LOCAL No. 2-B. CENTRO COMERCIAL PLAZA FIESTA. LAS BRISAS
JUNTO A LA COMERCIAL MEXICANA

EN TEPIC...
PUEBLA
VERACRUZ
POZA RICA
CULIACAN
TAMPICO
GUADALAJARA
HAMBURGUESAS
TUXPAN
COLIMA
DURANGO
LERDO
TORREON
JALAPA
Orgullosamente mexicanas!
- HAMBURGUESAS GIGANTES AL CARBON
- PIZZAS
- PAPAS A LA FRANCESA
A LA CUADRA DE LA ALAMEDA.
AV. INSURGENTES No. 280 Pte.

A todos nuestros clientes por este medio, suplicamos pasar a recoger sus equipos eléctricos; en caso contrario, estos serán rematados.
AUDIO Y SISTEMAS DE COMUNICACION
Allende 149 Pte.
Salvador Mariscal H.

BICIPARTES
CORITA DE TEPIC
LE OFRECE BICICLETAS, Y REFACIONES PARA TODA CLASE DE BICICLETAS Y MOTOCICLETAS. CONTAMOS CON BUEN SERVICIO EN LA REPARACION DE SU BICICLETA Y MOTOS.

GT
TIOGA
PARTES DE BICICROSS
AV. MEXICO No 337 NTE. TEL. 2-94-10
AV. ALLENDE No 95 PTE. ESQ. PUEBLA. TEL. 2-31-34
TEPIC. NAY

TRES ESTRELLAS DE ORO
TRANSPORTES NORTE DE SONORA
OFRECE SU SERVICIO DE PAQUETERIA CLASE PREFERENTE DIRECTO TIJ. CORITA
MEXICO - TEPIC
TEPIC - MEXICO
SALE DIARIO A LAS 20:00 HRS.
SALE DIARIO A LAS 20:00 HRS.
TEL. 2-40-40

Dr. Jacé Angel Ramírez Quintero.
CARDIOLOGO
UNAM. INSTITUTO NACIONAL DE CARDIOLOGIA.
Consultas de Lunes a Sabado de « 9 a 13» Hs.
CALLE LEON 74 NTE. TEPIC. NAY.
TELEFONO 2-50-40.

PROBLEMAS DE COMPUTACION?
LLAMENOS !!

MICRO-INFORMATICA DE OCCIDENTE
PLAZA INSURGENTES LOCAL 27 Tel. 3-84-33
Tepic, Nay.

¡ PROMOCION ! ESPECIAL PARA ESTUDIANTES
Diskettes:
5 1/4 doble lado, doble densidad, 48 TPI
Generico (sin marca) 15,000
Ampex 25,000
Kodak 33,000
Kodak (de colores.) 35,000
Verbatim 30,000
Verbatim (caja plastico.) 33,800
Papel
Stock 9 1/2 x 11 " 1 tanto
blanco. Paquete con 250 10,000
Caja Portadiskettes
con capacidad para 70
con separadores 25,000
Requisito: Presentar su credencial de estudiante
Microinformatica de Occidente
Plaza Insurgentes Local 27 Tel. 3-84-33 Tepic. Nay.


# El Colon Irritado, Mal de las Grandes Ciudades: IMSS

MEXICO, D.F. (NOTIMEX).- Los habitantes de las grandes ciudades, deberán aprender a manejar sus tensiones, ya que existen enfermedades como la denominada "Colón Irritable", la cual se relaciona con estados de angustia y estres, que repercuten negativamente en el intestino grueso.

Esta patologia, que puede presentarse entre la población joven de alrededor de 20 años de edad, tiene como manifestaciones más evidentes cuadros diarréicos "inexplicables" para el paciente o por lo contrario, la constipación intestinal o estreñimiento también sin causas aparentes que la justifique.

En este como en el resto de los padecimientos, se deberá evitar la automedicación y la ingesta de productos naturales, que solo pueden retardar la consulta con el médico especialista de medicina familiar.

Un estudio parasitológico, acompañado de radiografías simples del abdomen y de colón por enema, permitirán que el médico descarte o confirme si los trastornos diarréicos o la constipación intestinal provocada por la presencia de cuadros infecciosos.

Una de las patologias más frecuentes entre la población joven, es precisamente los trastornos estomacales, a los que con frecuencia se les brinda poca importancia, hasta que las manifestaciones son cada vez más frecuentes y originan una consulta "urgente" en el hospital general de la zona.

El Instituto Mexicano del Seguro Social recomienda a la población en general la conveniencia del ciudar por ella misma la salud, para que las primeras manifestaciones de alteraciones, acuda con su médico familiar.

Un simple trastorno como la constipación intestinal o estreñimiento como comunmente suele llamarle, podría enmascarar algún proceso tumoral, aunque esto no sea lo frecuente.

A los pacientes con esta patologia de cuadros diarréicos o de constipación, hay ocasiones que el especialista en medicina familiar debe enviarlo a valoración psicológatrica, principalmente cuando después de los exámenes no se detectan trastornos orgánicos que provoquen esos malestares.

En los hospitales generales de zona del IMSS, por órden de frecuencia, la patologia más generalizada es el proceso infeccioso, los tumores y la disminución de las peristalsias, es decir de los movimientos propios y normales del intestino.

# Orientación Para sus Finanzas Imparte el Congreso a los 19 Municipios

Con motivo de asesorar a los Ayuntamientos de los decinueve municipios que conforman nuestra entidad, la Comisión de Hacienda y Cuenta Pública presidida por el licenciado José Angel Cerón Alba invitó a los presidentes municipales para orientarlos en la elaboración de las iniciativas de Leyes de Ingresos y Egresos correspondientes al ejercicio Fiscal 1990.

Tal orientación estuvo a cargo del Contador Mayor de Hacienda del H. Congreso del Estado, Sergio Cárdenas González; del Oficial Mayor, Fernando Caveros Avila; del Secretario de la Comisión de Hacienda, Crescenciano Flores Alvarado, así como la colaboración del legislador Rafael Perez Cárdenas quien asistió como representante de la Gran Comisión.

Se les informó además que para el próximo martes 21 del presente los municipios de San Pedro Lagunillas, Santa María del Oro, Huajicori y Amatlán de Cañas deberán presentar las iniciativas de Leyes de ingresos en las oficinas de oficialia Mayor mientras que para el 24 del mismo es curso tendrán como límite los Ayuntamientos de Ixtlán, Ahuacatlán, Xalisco y San Blas. El resto de los municipios como son Rosamorada, Tuxpan, Ruiz, Jala, Acaponeta, Santiago, Compostela y Tepic deberán presentar sus iniciativas el dia 28 de noviembre.

Por su parte el Oficial Mayor del H. Congreso, Gilberto Avila expresó que se espera fundamentalmente de esta reunión con los señores alcaldes de todo el estado, logren presentar a tiempo su iniciativa de Leyes de Ingresos para el ejercicio Fiscal 1990, al igual que la correcta formulación de su Presupuesto de Egresos. Además se les proporcionó las indicaciones en relación a algunos aspectos administrativos reglamentarios del propio ayuntamiento, como son el reglamento de policía del cual se está preparando anteproyectos para hacérselos llegar.

# Por Los Entre Vecinos Fueron a Parar al Cereso

GUILLERMO AGUIRRE TORRES

La policía judicial del estado dio cumplimiento a la orden de aprehensión en contra de la señora María Guadalupe Cortez Hernández de 33 años y de su esposo el señor Domingo Alvarez Ruiz, de 42 años, por ante sus problemas.

Según la detenida María Guadalupe, este lío ella lo comenzaba olvidar, pues ya no hacia mucho tiempo que ocurrió el incidente por el cual ahora ella y su esposo se encuentran tras las rejas del Centro de Rehabilitación Social "Venustiano Carranza".

Al ser cuestionada por el reportero acerca del problema que ahora la mantiene encarcelada dijo: "Ya hace algún tiempo una vecina de nombre Maricela Ledezma Diaz, había estado agraviando a mis hijos, los ofendía cada vez que tenía oportunidad, y les "Trayaba la madre" en todo momento pero como todo tiene un limite, yo también tengo el mio, y en una ocasión mis hijos llegaron a la casa diciéndome: mamá, Maricela nos hechó la vaga, y yo ya no pude aguantarme, puesto que ya la había prevenido muchas veces, así que fui y le reclamé, ofendiéndola en la mejor que pude, pues era mucho mi coraju, luego me vine a mi casa que está como a tres puertas de la suya, por la calle Gabriela Mistral, en la colonia Amado Nervo, sin mayor dilación Maricela, se vino a mi casa y primero me llamó jimbécil, estúdiate luego se me hechó encima y me jaló de los cabellos, a lo que yo respondí también con golpes, trensándonos de tal manera que rasgamos por el suelo, y no supe cuanto tiempo duramos dándonos golpes, patadas y rasguñándonos pues nuestro coraje estaba en su climax, para este momento y al ver que yo le estaba ganando la pelea a mi rival, su mamá empezó también a golpearme, y en eso salió mi esposo de la casa, pues el estaba adentro y al oir el escándalo se asomó, sendo así que los tres tenemos de apodada quienes lo golpeaban y le decían que me desacatara, pero en la estaba enloquecida de odio y en ese instante no escuchaba ni la voz de Dios si me hubiera hablado, al fin mi esposo Domingo se interpuso entre nosotras para parar el pleito y esto bastó para que la familia de mi contrincante dijera que él también la había golpeado".

Finalmente expresó la señora María Guadalupe, que la había cubierto la Fianza correspondiente y también su esposo por lo que espera los en un lerdeo inmediatamente.

SOLICITO taquero con experiencia o ayudador Hot Dog presentarse- Allende 335 Pte.

SE HACEN trabajos a maquina de escribir. Interesados comunicarse a los Telefonos 2-20-70 y 2-78-97 con la Sra. Irma.

RICOCINA

Cocina Económica, les ofrece desde ahora ricos platillos, sopas, guisados y postres.
Visitenos o llamenos. Pedidos al Tel. 2-67-35
Alonso 134 Ote. entre Ures y San Luis.

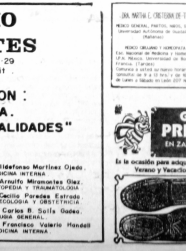

# Los Farmaceuticos Pueden Participar en Programas de Salud

SERVICIO DE
BAR y
ESTACIONAMIENTO

TRANSMISIONES DE T.V. POR
VIA SATELITE

LOS LUNES
SALIMOS A PESCAR

EN TEPIC :
AV. INSURGENTES 288 PTE.
TEL. : 311- 24

EN GUADALAJARA
AV. PLAN DE SAN LUIS 1935
FRACC. CHAPULTEPEC COUNTRY.
TEL. 24-94-41
AV. DEL NIÑO OBRERO 560
TEL. 21 26 -18


POR HORACIO CORTINA LOPEZ

MEXICO, D.F. (NOTIPRESS).- El doctor Enrique Wolfert Barraza subsecretario de la SSA en representación del titular Jesús Kumate, afirmó que el sector comercial dedicado al rubro de boticas y farmacias puede participar activamente en todos los programas y estrategias para prevenir la salud del pueblo de México.

Señaló lo anterior dicho funcionario al inaugurar en esta capital el cuarto congreso de la unión de propietarios de farmacias de la república mexicana.

También mencionó que la preparación de auxiliares de farmacias, permitirá una mayor participación de este personal en los componentes básicos de la atención primaria, estrategia esta última fundamental para alcanzar la meta de salud para todos en el año 2000.

En realidad concluyó Wolfert Barraza el sector farmaceutico aun cuando pertenece a la iniciativa privada siempre ha sido considerado como un partido importante del sistema nacional de salud, porque esta en contacto con el público y puede participar en actividades tales como la promoción de una adecuada alimentación y nutrición, la conservación y el uso de agua potable; el saneamiento básico y canalizar hacia medios competentes a los enfermos.

También intervino el doctor Manuel Urbina Fuentes director de planificación familiar de la SSA quien manifestó que el sector farmaceutico puede ser capacitado para que sus integrantes hagan una amplia difución de los programas de planificación familiar y paternidad responsable y haciendo ver a todos los ciudadanos que los individuos, las parejas, la familia y la comunidad deben actuar en los programas que elabora el sector salud que pueden ir desde las campañas de vacunación contra las enfermedades de la primera infancia hasta la recomendación de que los pacientes vayan a centros hospitalarios de la SSA, IMSS, ISSSTE o acudan a la medicina privada en caso que lo requieran.

El señor Antón Pascual Feria presidente de la unión de propietarios de farmacias de la República Mexicana, respondió a los funcionarios que tienen plena conciencia de las acciones positivas que pueden llevar a cabo a favor de la salud del pueblo de México y se comprometieron a apoyar todos los programas de la SSA y del sector en general tendientes a ese objetivo.

## El Volúmen de Carga se Incrementó en Ferrocarriles Durante Este Año

MEXICO, D.F. (NOTIPRESS) De Enero a Agosto se han exportado vía Ferrocarril 122 mil vehículos automotores armados en México, 59 mil correspondientes a la empresa Chrysler, 40 mil de Ford Motor Company y 23 mil a la General Motors, informó Ferrocarriles Nacionales de México ( FERRONALES ).

Por lo que respecta al transporte multimodal, este ha dado muestra constante de crecimiento en el periodo Enero-Agosto, se manejaron siete mil 832 cajas remolque sobre plataforma y 13 mil 73 unidades de contenedores.

En lo que respecta al tráfico de contenedores en doble estiba, en la región Pacífico están avanzando las negociaciones para el manejo de material de ensamble entre Nogales y Hermosillo para la Planta Ford, previendose un volumen de 192 contenedores diarios cuyos orígenes serán Long Beach y Detroit en Estados Unidos.

Además existe la posibilidad de movilizar otros 200 contenedores mensuales con materia provenente de Japón.


Imprenta «Altamirano»

Participaciones para Matrimonio, Quinceañera, Bautizos, Tarjetas de Presentación y Todo lo Referente al Ramo

Oaxaca 154 Sur · Tels- 2-47-51 y 2-01-45



# HOY SABADO

REGIA INAUGURACION
DE LA PRIMERA FERIA DE LA MEXICANIDAD

ASISTE CON TU FAMILIA
AL ESTADIO OLIMPICO DE TEPIC
A LAS 17:00 HORAS
(5:00 p.m.)

¡ENTRADA GRATIS!

PROGRAMA

17:00 HORAS : INAUGURACION. REPRESENTACION DE LA MEXICANIDAD A CARGO DE LA NIÑEZ NAYARITA

a) HONORES A LA BANDERA.
b) HIMNO NACIONAL. BANDA DE MUSICA DEL GOBIERNO DEL ESTADO.
c) ORIGEN DE LA MEXICANIDAD (ESPECTACULO PREHISPANICO)
d) HIMNO AL PEREGRINAR AZTECA.
e) SALIDA DE LAS AUTORIDADES A LA INAUGURACION DE LA FERIA
f) RECORRIDO POR LAS INSTALACIONES

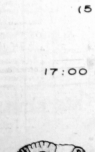

MADERAS Y TRIPLAY
AVILA ARCE
S.A. DE C.V.
Av. Allende 583 Pte. Tepic, Nayarit.
TELS. 2-06-47 y 2-17-80

DEPARTAMENTO DE DECORACION

DEPARTAMENTO DE CARPINTERIA
PUERTAS REGILLAS CLOSETS Y MUEBLES EN GENERAL

FERRETERIA EN GENERAL
CLAVOS, HERRAJES, CHAPAS, PINTURAS, PEGAMENTOS, HERRAMIENTAS.

EXTENSO SURTIDO EN MADERAS
PINO·CEDRO·CAOBA
GUANACASTLE

SERVICIO DENTRO Y FUERA DE LA CIUDAD
SERVICIO CALIDAD Y PRESTIGIO
¡ VISITENOS ¡

# Circuito Electrónico Integrado...

ker Siddeley.

2/4 LA PRIMERA MAQUINA BRAILLE DE BATERIA DEL MUNDO.

Una nueva máquina electrónica braille que, según fuentes técnicas, es la primera y única accionada por batería, ha sido calificada por el Real Colegio Nacional de Ciegos de Gran Bretaña como el equivalente, para los invidentes de las modernas máquinas de escribir electrónicas portátiles.

La Mountbatten Brailler ha sido perfeccionada en el Colegio en el trancurso de los cuatro últimos años, con un costo superior a las 250.-000 libras esterlinas. Ahora se están poniendo a prueba algunos modelos y varios fabricantes potenciales de todo el mundo han solicitado los derechos de producción. El Colegio espera que la máquina braille se comercialice a partir de este año, al precio de unas 500 libras esterlinas.

Fuentes técnicas señalan que el calificativo de "única" de la Mountbatten Brailler se aplica a varios aspectos: es la única máquina electrónica braille de batería del mundo, la única destinada primordialmente a uso personal más que de oficina, la más pequeña y ligera jamás diseñada, y también la más barata, puesto que solamente costará la cuarta parte de disponibles. Es también la única máquina braille, tanto mecánica como electrónica, que dispone de un corrector que aplana los puntos no deseados.

Para el perfeccionamiento de esta nueva máquina se ha consultado a los usuarios de braille de todo el mundo, con el fin de conocer sus deseos. El resultado ha sido un diseño que incluye teclado ergonómico, poca altura general con fácil acceso a los símbolos en relieve, aspecto moderno atractivo y otras muchas características, tales como la plena compatibilidad con ordenadores, una memoria que permite la entrada silenciosa y su posterior impresión, y la posibilidad de utilizar un teclado externo o conectar varias Mountbatten Braillers en paralelo.

2/5 LA MAYOR PLANTA EUROPEA PARA MONTAJE DE SUPERFICIE.

Considerada como la mayor instalación independiente de su género en Europa, acaba de establecer en Newport, sur de Gales, una fábrica para el montaje de superficie de componentes electrónicos en tableros de circuitos impresos.

Capaz de montar un máximo de 8 millones de componentes por semana a velocidades de hasta 10.000 montajes por hora, esta instalación plenamente autorizada de AB Electronics representa una inversión aproximada de 10 millones. La cinco cadenas integradas de montaje de la instalación automática de datos durante el proceso, factores que proporcionan una gran frexibilidad, la compañía ha desarrollado también técnicas especiales, que permiten la introducción de cambios rápidos en la secuencia de montaje de tableros de circuitos impresos.

La ubicación precisa de cada componente se consigue gracias a técnicas avanzadas de control óptico, que permite elevadas densidades de montaje de componentes y complejidad de tableros de circuitos impresos. En la actualidad, la planta se encuentra montando elementos sobre tableros multicapa con separaciones de tan solo 0,15 mm. Dos de las cadenas utilizan con puntos de soldadura, para el montaje de tableros de circuitos impresos de dos caras.

La planta es apta para componentes con cintas de 8 a 42 mm y monta desde sencillos capacitores y resistores tipo laca hasta dispositivos tales como subconjuntos planos, portadores de plomo y redes de patillas. Cada máquina para colocación de patillas puede manejar un máximo de 100 tipos datentos de componentes. Para la colocación de alta precisión de dispositivos complejos suministrados mediante tubos, carreteras y bandejas, se utiliza un control de cámara de referencia.

El equipo puede manejar tarjeta de una o dos caras, con dimensiones de hasta 500 x 350 cm. la compañía puede incorporar también componentes ordinarios, no apropiados para montaje de superficie.

Entre las ventajas cada vez más reconocida de la tecnología del montaje de superficie (SMT) se cuentan una reducción en el tamaño y costo de los tableros de circuitos, en comparación con la técnica tradicional del montaje de patilla en agujero, con las mejoras consiguientes en la velocidad y fiabilidad de los productos electrónicos y la relativa facilidad con que puede alterarse y mejorarse los diseños de los tableros.

AB Electronics ha anunciado asimismo un acuerdo con la firma especialista estadounidense en SMT, Flextronics, por el que las dos compañías colaborarán en el desarrollo, en cualquier parte del mundo, un servicio de montaje de tableros de circuitos impresos adaptado a las necesidades del cliente. Se informa que su red combina de adquisición de componentes es tan eficaz como la de los principales fabricantes multinacionales de equipo electrónico.

La compañía británica está realizando ya el montaje de superficie en tableros para IBM, DEC, Plessey y otras importantes organizaciones.

SE VENDE CASA en Compostela a media cuadra de la Plaza. Construida en terreno de 1,250 Mtrs. cuadrados Inf. al Tel. 7-01-87.

TORNILLOS DE INSURGENTES
TORNILLERIA EN GENERAL

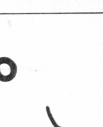

TORNILLO MAQUINA Y GS
TORNILLO MILIMETRICO
TORNILLO Y OPRESOR ALLEN
BIRLOS DE RUEDA TIPO PEDADO Y LIMANO
TORNILLO DE CENTRO DE MUELLE
TORNILLO DOMO
REP. Y MANT. A EQUIPO ELECTRICO IND.
Av. INSURGENTES 190 PTE. TEL. 3-50-91 TEPIC., NAY.

NOTARIA PUBLICA
Lic. Raúl Ruiz Tostado Arriaga
NOTARIO PUBLICO NUM. 36
EL NAYAR
Tel. 7-01-87

Se vende casa bien ubicada en la Colonia "El Rodeo", todos los servicios, cercana a Comercial Mexicana, con sala, comedor, cocina, tres recamaras, dos baños un terminar, amplio grande, construida en terreno de 10.00 por 30.30 mts. informes al 2-39-90 con la Sra. Clementina o en Veranda Nom. 107 B esq. con el Sr. Torres, tiene las arreglamos.

conasupo
Une sus mejores precios con una sonrisa
Primero conasupo
conasupo LE DA SUS MEJORES PRECIOS

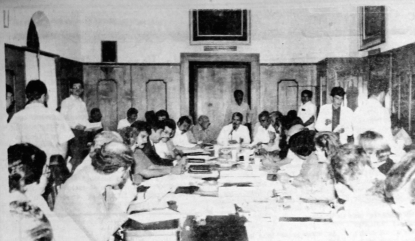

El mandatario estatal Celso H. Delgado, personalmente verifica los últimos detalles de organización de la Primera Feria de la Mexicanidad. Han confirmado su asistencia a este magno evento los estados de la República, Embajadas, grupos artísticos internacionales, y se tienen prácticamente todo listo para la gran inauguración este 18 de noviembre.

Más del 80 por ciento de avances en las obras de construcción de los Centros de Desarrollo se puede apreciar, gracias a las gestiones del DF Navarit en cada uno de los municipios, en el marco del programa PRONASOL.


Taller
RAFA
MECANICA ESPECIALIZADA EN
VOLKSWAGEN
BRASILIA
SAFARI
COMBI
SERIEDAD
CALIDAD
GARANTIA
LAURELES Y GONDORA Nº 100 SUR
TEPIC, NAY.
TEL. 3-78-71

El gobernador del estado, licenciado Celso H. Delgado recibió en su despacho de palacio de gobierno al capitán Roberto de Mucktesuma y al señor Michael Gong del grupo DAE LM GROUP, y representante de 39 compañías Coreanas en los Angeles California, quien se interesa por invertir en nuestro estado.


Fábrica de Mosaico
El Mosaiquero
IMITACION TERRAZO, GRANITO, CANTARITO, ETCETERA
PRECIOS INCOMPARABLES
Su Propietario:
ALEJANDRO RAZON GONZALEZ
J. Gastón Mercado y C. Calzada Col. Morelos Mza. Tepic Nay.



AGENCIA DE VIAJES
"Matlalipac"
VIAJES NACIONALES E INTERNACIONALES AV. JUAREZ Nº 66 B OTS.
TEL. 3-23-32
TEPIC, NAY.
¡ LA AGENCIA DE VIAJES DE LA FAMILIA NAYARITA !
¡ CONOZCA NUESTRA REPUBLICA !
¡ NOSOTROS LO LLEVAMOS A CUALQUIER LUGAR !
VIAJES A CREDITO A EUROPA; VISITANDO EL VATICANO CON AUDIENCIA CON SU SANTIDAD EL PAPA.
INFORMES: AV. JUAREZ 66 B TEL. 3-23-32


# Oráculo

POR: RAUL HERNANDEZ MEJIA

En una auténtico marasmo de enfermedades se encuentra la política cultural del Partido Acción Nacional (PAN) cuando toman como referencia la palabra del otro a fin de enjuiciar propuestas ecológicas; lo acontecido con Black Sabbat en Guanajuato y San Luis Potosí, así como con Laureano Brizuela en el Estado de México no viene a hacer otra cosa que el blanquazul no posee una frescura y democrática posición hacia la juventud. Auspiciados en un 60 por ciento de conservadores eclesiásticos, el PAN viene triturando su espacio y aspecto cultural por entero dividiendo propuestas, amen de mantener una intolerancia de todo extremista que ya en contra de todo postulado ético y artístico. Cuantos son para el PAN los artistas no demoniacos. ¿Acaso el PAN (y la iglesia) son poseedores de la verdad para calificar y descalificar los apasionamientos musicales de la juventud? esperanza en beneficio de la cultura y artes que el PAN no se comporte en plan totalitario y rectifique su contextura para realizar excelentes concierto de Rock..... Ya entelarón plática y el fin que en breve la pasional Lucha Villa sacara del archivo canciones inéditas del exímio compositor oaxaqueño Alvaro Carrillo. Bien conocemos del contorno romántico de la norteña y esa proporciona pie a un digno material.... Y la señora Silvia Pinal vuelve a entrometerse en labores sindicales y ahora espera fervientemente el "destape" para dirigir los destinos de los productores teatrales sustituyendo a Valera quien ya se había eternizado en el poder. Ella habla que será compatible el estar frente a dos asociaciones (recordemos que es mandamas en la ANDI), pero no es lo mismo Juan Domínguez, que no me cheguen). En fin, ojalá que Silvia no siga los pasos frikiniceos de su marido Tulio Hernández para hacer política barata.... De nueva cuenta la distinguida intérprete Guadalupe Pineda coloca una producción música de verdadera altura cuando en "eclipse de mar" hace acopio de esa versatilidad incomensurable; sin comentarios pero Guadalupe es una voz que identifica (muy por encima de Eugenia León y Tania Libertad) ese quehacer mismo de la cultura. A la señora Pineda la conocemos desde sus encantes con el canto latinoamericano y su transición hacia el bolero, hoy nos demuestra que también puede aliarse... en el buen sentido de la palabra, diversos generos musicales que fácilmente estan vedados para otros intereptes. Sin temor al esperado, Guadalupe Pineda es (y será internacionalmente) una gloria para la música mexicana. Lástima pudiera refutar tal apotegma!.... Una tremenda expectación viene causando el hecho de conocer la "amante" de Héctor Bonilla cuando en la obra teatral personifique a un "ex. Buterfly", basado en un enlace real sobre la vida de un diplomático francés (Buoriscot) quien durante 22 años vivió con una mujer china que al final de cuentas resultó hombre. Pero ya entrarán en los detalles de "ex. Buterfly", les comentaremos al costo que Humberto Zurita realizará un desnudo para agazajo de sus admiradoras. "que tal"....


Meridiano
SECCION Estilo
SECCION - C PAG. 1
Tepic, Nay., Sábado 18 de Noviembre de 1989


# Bonos de 100 Mil Pesos Para la Feria

POR PATRICIA RAMIREZ

A fin de que las personas de escasos recursos económicos de la entidad, puedan asistir a todos los eventos que se presentarán en el Teatro del Pueblo durante la Feria de la Mexicanidad, se emitirán bonos de 100 mil pesos en la taquilla del mismo.

Así, y con precios accesibles para el público en general, se espera contar con un lleno máximo durante los días que se presentarán en el espectaculos de calidad, vendos de varios estados de la República que ya tienen concertados.

El director del Teatro del Pueblo, señor Alfonso Bautista, señaló que hasta el momento se tiene confirmada la presencia del ballet internacional de Colima, y dentro de no menos importancia como los de Querétaro, Guadalajara y Baja California.

Con la visita de los integrantes de estas compañías artísticas, se pretende dar al pueblo de Navarit y a todo aquel que nos visite un vasto material cultural.

En ese aspecto –continuó Alfonso Bautista–, ha sido grande el interés que el señor Gobernador ha mostrado, y gracias al cual, esperamos hacer un importante papel cultural.

Por último, dijo que la coordinación Administrativa de la Feria de la Mexicanidad, contempla en las tarifas de los boletos, la situación económica de nuestro pueblo.

POR GILBERTO CERVANTES RIVERA

Los 3 sectores que componen nuestra máxima Casa de Estudios demandan del gobierno estatal, que preside el licenciado Celso Humberto Delgado Ramírez, un alto a las agresiones físicas y verbales en contra de estudiantes, trabajadores y funcionarios de la Universidad Autónoma de Nayarit. La gota que derramó el vaso fueron los golpes recibidos a manos de un grupo de porros comandados por el seudo estudiante reptilito Gutiérrez Zavala. Y este delincuente, al igual que Alfonso Ragalines Blancas, se pasean tranquilamente por la ciudad de Tepic e incluso gozan del privilegio de andar libremente por los pasillos de palacio de Gobierno. ¿Quiénes son los malos funcionarios del actual gabinete que sustienen a los porros de la Unidad Liberal "Benito Juarez"? La Procuraduría General de Justicia tiene los pelos de burra en la mano y si no actúa merece desconfianza, su ubicación de la Justicia cojea y eso es grave. ¿Esperan para actuar acaso que comience una escalada de terror que culmine con alguna masacre? Las autoridades rectorales han caminado por los senderos de la prudencia y sensatés, porque no son ellas quienes tienen la obligación de mantener el orden universitario. Desde hace 30 días se pidió la intervención policiaca para detener la ola de violencia propiciada por los seguidores de Antonio Simancas Robles y los porros de la UAN y sin embargo...

# Aldabones


¿Tiene problemas de electricidad o fontanería industrial y domestica?
NOSOTROS LOS CORREGIMOS.
¡¡¡ LLAMENOS !!!
TEL. 2-09-45



EDIPI
CENTRO DE CREATIVIDAD Y EXPRESION INFANTIL INVITA A SU CURSO PARA DESARROLLAR EL POTENCIAL CREATIVO EN TECNICAS PLASTICAS Y CORPORALES
DIRIGIDA A NIÑOS DE 3 A 12 AÑOS
INFORMES TEL. 2-95-53
COLONIA LINDAVISTA, CALLE 6 PTE. No. 10
TEPIC, NAYARIT

DR. JUAN JAVIER ELIAS MARTINEZ
Medicina General, Cirugía, Partos, Niño
Urgencias las 24 Hrs.
Consultas: Lunes a Sábado de 9 a 14 Hrs. y 16 a 20 Hrs.
Rafael Buelna #141 Pte. Col. Morelos Tel. 3-17-40
Tepic, Nay.

# La I.P. Pretende Adueñarse de Ferrocarriles a Través de la Disidencia: Duarte García

POR PEDRO MONTES DE OCA.

MEXICO, D.F. (NOTIPRESS ) Lorenzo Duarte García Secretario General del Sindicato de Trabajadores Ferrocarrileros de la República Mexicana, acuso hoy a la iniciativa privada de tratar de desestabilizar el sistema ferrovia-rio y pretender adueñarse de ferrocarriles Nacionales de México.

Criticó severamente las marchas y mitines realizadas por la disidencia, las cuales son orquestadas por autenticos agitadores profesionales. "No solo ha golpeado a los verdaderos ferrocarrileros sino también ha falsificado las firmas de algunos Secretarios seccionales a fin de confundir a la base trabajadora a través de escritos "Apócrifos".

Lorenzo Duarte señaló que la Comisión Nacional Ferrocarrilera está financiada con capitales privados, por lo que descartó toda posibilidad de que este grupo pueda paralizar el servicio ferroviario en el país.

Sin embargo alertó a las autoridades de la Secretaría de Comunicaciones y Transportes sobre las malas intenciones de la CNF, ya que podría infundir el temor entre el público usuario a través de paro o huelgas.

Al ser cuestionado sobre los accidentes en el Sistema Nacional Ferroviario el dirigente Sindical externó que lo que va del año se han registrado alrededor de 70 siendo un número inferior en un 20 por ciento a los ocurridos en 1988.

Por último reconoció que los accidentes en ferrocarriles son producto de "Errores humanos", pues los trabajadores del riel laboral, en muchas ocaciones doblan turno para obtener dinero adicional a sueldo " de ahí la importancia de establecer un nuevo tabulador en beneficio del gremio ".

TALLER MECANICO
DE JUVENTINO GOMEZ
TRABAJOS DE TORNO EN GENERAL
Soldaduras Eléctricas y Aluminio
RECTIFICACION DE MOTORES
Rectificadora de Superficies Torcidas
Contamos con Prensa para 100 Toneladas
San Luis 44 Sur Casi Esquina con Abasolo.
TELEFONO 2-16-51.

DISPRAN BIENES RAICES
Eulogio Parra 221 Int. 28
Plaza Insurgentes
Tel. 3-22-25
Tepic, Nay., Mex.
TIPO DE INMUEBLE CASA HABITACION
UBICACION ESPAÑA
POBLACION TEPIC NAYARIT
2 Plantas la PLANTA A DESNIVELES
3 Recamaras
2 1/2 Baños
Cocina Integral
Piso Vitropiso
PRECIO $ 220,000.000
FORMA DE PAGO Riguroso Contado
GASTOS DE ESCRITURACION Por Cuenta del Comprador

Dr. Félix Montes Linares
CARDIOLOGO
POST-GRADUADO EN EL INSTITUTO NAL. DE CARDIOLOGIA DE MEXICO
U. N. A. M.
MIEMBRO DE LA SOCIEDAD MEXICANA DE CARDIOLOGIA
HORARIO: LUNES A VIERNES DE 14 A 17 HS. Y DE 18 A 20 HRS.
SABADOS DE 13 A 15 HRS.
CONSULTORIO: ZAPATA #8 OTE. TEL. 3-47-88
PART.: ANCHO DE SAN JUAN TEL. 3-30-51 TEPIC, NAYARIT, MEX.

Dra. Martha E.
Cristerna de Toledo
MEDICO GENERAL, PARTOS, NIÑOS, SEÑORAS
Universidad Autónoma de Guadalajara.
(Mañanas).
MEDICO CIRUJANO Y HOMEOPATA
Esc. Nacional de Medicina y Homeopatia
I.P.N. México. Universidad de Bordeaux
Francia. (Tardes).
Comunica a usted su nuevo horario de consulta: de 9 a 13 horas y de 16 a 20 horas de
Lunes a Sábado en Av. México No. 306 Norte Centro

DISPRAN BIENES RAICES
Eulogio Parra 221 Int. 28
Plaza Insurgentes
Tel. 3-22-25
Tepic, Nay., Mex.
TIPO DE INMUEBLE CASA HABITACION
UBICACION CALLE CEIBA COL. VERSALLES
POBLACION TEPIC NAYARIT
2 Plantas
Sala Comedor
3 Recamaras
2 Baños
Pisos - Mosaicos
PRECIO $ 110,000.000.00
FORMA DE PAGO Riguroso Contado
GASTOS DE ESCRITURACION Por Cuenta del Comprador

EXIJA HOY
SUS TRES
SECCIONES

"ORACION DE LA MADRINA
"Cuando en Diciembre llenes mis días de fiestas, por ese pido a Dios que llenadas mi días y adorque la grande que tanto deseo". Mandé cualquier y observe la que siempre es el cuarto día.
M.E.T.S.

AVISO DE
OCASION
VENDO Ford Mustang 83 Aut. Aire, Eléctrico, impecable solo exigentes. Tel 3-38-57.
REPARACION cocinas integrales Tel. 3-53-66 llamar de 7 a 9 A.M. - 9 a 10 P.M.
VENDO coche Mod. 79 Dog Dart 4 puertas, buenas condiciones. Informes Calle Rio Nilo No. 21 Col. Moctezuma. Trato directo.
VENDO terreno con 2 cuartos construidos, Col. Huerta de la Laguna $ 7,000,000.00 Inf. al Tel. 2-30-86.
VENDO terreno Ciudad del Valle, superficie 140 metros cuadrados. Informes al Tel. 2-72-87.
ATENCION
Traspaso Golf GL Modelo 1989, excelentes condiciones precio base de traspaso $ 15,000,000.00 Informes Tel. 2-84-00
ATENCION
Vendo Golf GL Modelo 1988, excelentes condiciones precio base de venta $ 20,000,000.00 Informes Tel. 2-84-00
PERMUTO farmacia acreditada en la Col. López Mateos, base $ 20,000,000.00 Que ofrece informes Tel. 2-65-25
PERMUTO terreno en la Col. López Mateos, 3 pul mtrs. base $ 10,000,000.00 Que ofrece informes Tel. 2-65-25
SE VENDE casa Av. Juárez 73 Ote. Inf. al Tel. 2-56-06

DISPRAN BIENES RAICES
Eulogio Parra 221 Int. 28
Plaza Insurgentes
Tel. 3-22-25
Tepic, Nay., Mex.
TIPO DE INMUEBLE CASA HABITACION
UBICACION FRESNOS COL. SAN JUAN
POBLACION TEPIC NAYARIT
2 Plantas
Sala Comedor
4 Recamaras Alfombradas
3 Baños
Cocina Integral
2 Alibes
Piso de Mosaico, Terraso y Parket
Tipo Arq. Moderno
PRECIO $ 550,000.000
FORMA DE PAGO Riguroso Contado
GASTOS DE ESCRITURA Por Cuenta del Comprador

DISPRAN BIENES RAICES
Eulogio Parra Nº 221 Int. 28
Plaza Insurgentes
Tel. 3-22-25
Tepic, Nay., Mex.
TIPO DE INMUEBLE CASA HABITACION
UBICACION CALLE CEIBA COL. VERSALLES
POBLACION TEPIC NAYARIT
2 Plantas
Sala Comedor
3 Recamaras
2 Baños
Pisos - Mosaicos
PRECIO $ 110,000.000.00
FORMA DE PAGO Riguroso Contado
GASTOS DE ESCRITURACION Por Cuenta del Comprador

DISTRIBUIDOR, PROMOTOR
Y ASESOR DEL
NOROESTE S.A de C.V.
BIENES RAICES
DISPRAN
Necesita usted . . .
Comprar o Vender:
casas, terrenos,
condominios, bungalow's
consultenos.
Asesoria
Profesional en °.
BIENES RAICES
LIC. FRANCISCO JAVIER LOPEZ ACRAZ
GERENTE GENERAL
EULOGIO PARRA 221 INT. 28
PLAZA INSURGENTES
TEL.: 3-22-25 TEPIC, NAY., MEX.

ATENCION PADRES DE FAMILIA
VENDO MAQUINA DE ESCRIBIR MARCA
REMINGTON CON SU MESA Y SU SILLA.
INFORMES TEL.- 2-36-46.

DISPRAN BIENES RAICES
Eulogio Parra 221 Int. 28
Plaza Insurgentes
Tel. 3-22-25
Tepic, Nay., Mex.
TIPO DE INMUEBLE CASA HABITACION
UBICACION FRESNOS COL. SAN JUAN
POBLACION TEPIC NAYARIT
2 Plantas
Sala Comedor
4 Recamaras Alfombradas
3 Baños
Cocina Integral
2 Alibes
Piso de Mosaico, Terraso y Parket
Tipo Arq. Moderno
PRECIO $ 550,000.000
FORMA DE PAGO Riguroso Contado
GASTOS DE ESCRITURA Por Cuenta del Comprador

CASA DE CAMBIO
"NAYAR"
Han iniciado sus operaciones otorgando los siguientes servicios:
COMPRA-VENTA de Monedas de Oro y Plata.
COMPRA-VENTA de Billetes (dólares) mejorando cotizaciones Bancarias.
Cambio de cheques personales, giros telegráficos, postales, etc, aplicando porcentajes moderados.
Contamos con Equipo para detectar la autenticidad de los billetes (dólares).
Antes de realizar sus operaciones, suplemos nos visite.
MATURO LENA
SERVICIO SERIEDAD SEGURIDAD
HORARIO CORRIDO De 9 A.M. a 8 P.M.
San Luis 114 Nte. Tepic, Nay., Tel. 2-00-45

DISPRAN BIENES RAICES
UBICACION COLONIA OBRERA (ATRAS DEL IMSS)
POBLACION TEPIC NAYARIT
2 Plantas
Sala Comedor
2 Recamaras
1 Baño
Alaber, C/U y Bomba ya instalada
Piso de Mosaico
PRECIO $ 60,000,000.00 C/U
FORMA DE PAGO Riguroso Contado
GASTOS DE ESCRITURA Por cuenta del Comprador

BON GOÛT
PARFUMÉRIE
• México, D.F.-Centro y Polanco
• Puerto Vallarta, Jal. • Puerto Vallarta, Nay. • Acapulco, Gro.
• Tijuana, B.C. • Tampico, Tamps. • Zamora, Mich.

# En E.U. Existen 112 Mil Casos de Sida y Para el Año 1991 la Cifra Será de 360 Mil

POR: HORACIO CORTINA LOPEZ
MEXICO, D.F. (NOTIPRESS).-
En el segundo día de labores del segundo Congreso Nacional sobre el SIDA intervino el doctor J. Fernández Guereña, del centro de control de enfermedades infecciosas de Estados Unidos, con sede en Atlanta, Georgia, quien informó que en el vecino país existen 112 mil casos de dicho padecimiento pero que proliferará y se estima que en 1991 se llegue a los 350 mil.

Explicó que el número que dio a conocer de 112 mil casos esta contabilizado hasta el día último de octubre del año en curso y que la población más afectada es la negra la la que siguen los hispanos y luego los inmigrantes de otras razas.

En relación con las ciudades que presentan mayor incidencia con Sindrome de Inmuno Deficiencia Adquirida son Nueva York, con 6421 California con 5762; Florida 3190; Nueva Jersey 2380 y Texas con 2359.

Dicho especialista finalmente reiteró que en su país al igual que en México se debe a la población que siga las reglas de los programas para prevenir el SIDA, evitando la promiscuidad y las relaciones homosexuales, bisexuales así como el empleo de jeringas contaminadas para inyectarse droga.

DECLARACIONES
DEL I.S.R.
Y
DEL ACTIVO
DE LAS
EMPRESAS
TEPIC, NAYARIT.

OBJETIVO

QUE EL PARTICIPANTE EN EL SEMINARIO ADQUIERA LA CAPACITACION PARA:

1 - ELAGORAR LAS DECLARACIONES DE:

- IMPUESTO SOBRE LA RENTA DE SOCIEDADES MERCANTILES.
- PERSONAS FISICAS.
- IMPUESTO AL ACTIVO DE LAS EMPRESAS.

2 - DETERMINAR EL IMPUESTO AL ACTIVO DE LAS EMPRESAS.

3 - ACREDITAR EL IMPUESTO AL ACTIVO DE LAS EMPRESAS.

METODOLOGIA

EL SEMINARIO SE DESARROLLA CON LA TECNICA DE LOS CASOS, CON MATERIAL DIDACTICO PREPARADO POR EL C.P. HUMBERTO CHAVEZ ARANDA, DISEÑADO ESPECIALMENTE PARA ESTE SEMINARIO

MONITORES

C.P. HUMBERTO CHAVEZ ARANDA.
C.P. FERNANDO VELARDE SILVA.

INFORMACION
VIAJES REGINA
TEL. 2 20 30 Y 2 42 19
TEPIC, NAYARIT.
DIA: 18 DE NOVIEMBRE.
HORARIO S.A. 7:7 P.M. Y 6:7 P.M.

# El Alcohol y el Exceso de Velocidad Provocan un Accidente en Céntrica Avenida

GUILLERMO AGUIRRE TORRES

La inexperiencia, el alcohol y la presunción, se conjugaron una vez más para originar un accidente que aunque afortunadamente no dejó pérdidas humanas, si dejó cuantiosos daños materiales.

Ayer el joven Rigoberto Alvarado Torres manejaba sin ninguna precaución por la avenida México, a una velocidad "endiablada" ya que dado su estado mental -abotagado de alcohol- no reflexionaba en el daño que podría causar a terceros. Y no pasó mucho tiempo para que en un momento dado en su automóvil Ford modelo 1981 placas JAA108 del estado de Jalisco, al llegar a la avenida Francisco I. Madero, perdiera el control, subiéndose al camellón y chocara estrepitosamente contra el semáforo que se encuentra en el mismo, ocasionándole serios daños.

Al lugar de los hechos se trasladaron de inmediato elementos de tránsito y policía municipal, siendo el oficial de tránsito Jesús Montellón Díaz, quien ordenó la detención del vehículo en el encierro de servicuas, mientras el oficial Carpio de la patrulla número 63 de la policía municipal, remitió a Rigoberto a los separos municipales.

# Encuentran Otro Cádaver

GUILLERMO AGUIRRE TORRES

Al hospital General de esta ciudad fue llevado el cadáver de un desconocido, en estado de descomposición, el cual fue encontrado en las inmediaciones de Ahuacatlán.

La violencia y la venganza se está posesionando de nuestro bureño municipio, pues son ya varios los cadáveres que han sido encontrados con huellas de violencia.

El hoy occiso presentaba señales de ahorcamiento en el cuello y un balazo en el costado derecho; por otros golpes que presenta el cuerpo parece ser que antes de ser anquilado, trató de defenderse, más en la riña su contrincante lo superó, ya que traía una pistola con la que finalmente lo mató.

Algunos datos del fallecido, son: 1.73 metros de estatura, de aproximadamente 25 años, piel morena, vestía chamarra de lana, camisa a cuadros rojos, pantalones de mezclilla y otro pantalón sobrepuesto color café.

En tal su estado de descomposición, que al momento de abrirlo para hacerle la autopsia de ley, el nosocomio se empregnó de un fétido olor casi en su totalidad. Según versiones de empleados del mismo.

Ahora 2 vuelos diarios a México
de Lunes a Viernes

NUEVOS HORARIOS

SALIDA MEXICO-TEPIC
7:00 (Tiempo del Centro)
15:00 Hrs.

LLEGADA TEPIC
7:00 (Tiempo Pacífico)
15:00 Hrs.

SALIDA TEPIC-MEXICO
7:00 (Tiempo Pacífico)
15:30 Hrs.

LLEGADA MEXICO
9:30 (Tiempo del Centro)
17:30 Hrs.

BOLETOS Y RESERVACIONES

En Tepic, Nayarit a los Teléfonos 3-88-17, 2-43-03, 2-42-46 y 2-15-19

En México, D.F., a los Teléfonos 5-45-30-50 y 5-45-54-46

Guadalajara — Tepic
Salida: Martes, Jueves, Sábado.
Guadalajara
Hora de Salida: 08:15 (Centro)
Tepic
Hora de Llegada: 09:00 (Pacífico)

GUADALAJARA
Oficinas "TARSA"
Av. del Sol No. 2363
Tel. 20-17-07

FARMACIA
CHAPULTEPEC
Donde encuentra lo que su Médico le indique.
Medicina de Patentes,
Perfumería y Regalos . . .
Atendido Personalmente por sus PROPIETARIOS
CALLE AGUSTIN MELGAR
Y FERNANDO MONTAÑO Nº 231
COL. CHAPULTEPEC TEL. 224 01 TEPIC, NAY.

MADUROC S. de R.L. de C.V.
MADERAS DE TODAS CLASES.
MADERERIA ASERRADERO
ZACATECAS 430 NTE. DOM. CONOCIDO
TEL. 2 06 84 EL AHUACATE
TEPIC, NAY.
SERVICIO A DOMICILIO

FERRETODO DE GUADALAJARA
AHORA EN TEPIC
CON 3 TIENDAS
OFERTAS POR INAUGURACION
BAÑOS, PISOS Y RECUBRIMIENTOS
ELECTRICOS
BOSCH
CINTA TUCK 350 ...
JGO. PINZAS IMPORTADAS ...
BALASTRAS
40 W. ... $ 2.500.00
75 W. ... $ 3.000.00
ROSAN
BOMBA EVANS 1/2 ...
CALENTADOR HASAMEX NOVA ESTANDARD 70/80 ...
Visítenos y Vea Toda Una Gama De Ofertas.

# El Frente Cardenista Apoya a la Guerrilla Salvadoreña


## LE CONSTRUIMOS SU CASA EN TRES SEMANAS . . . . . .

PARA LA NUEVA GENERACION DE COMPRADORES DE CASA HABITACION, QUE INTERPRETAN Y OBSERVAN COMPLACIDOS LOS CAMBIOS QUE LLEVAN CONSIGO, DISTINTAS ALTERNATIVAS DE ECONOMIA.- OFRECEMOS DE NORMA, CON LA TECNOLOGIA DE LA CASA ESTILO CALIFORNIANO.-

* RAPIDEZ EN SU EDIFICACION: (abatimos en 60% el tiempo normal de construcción; comprobado, pues terminamos en 9 días, nuestra casa demostración en Boulevard Tepic-Xalisco No. 80, (Admirable).
* DISPONGO A SU GUSTO: (le proyectamos de inmediato la casa que requieran sus necesidades).
* BELLEZA * FUNCIONALIDAD: (usted selecciona los acabados interiores y exteriores y le orientamos para un mejor aprovechamiento de espacios).
* ECONOMIA INDISCUTIBLE: (comparado con gastos en obra tradicional, es sorprendente el 37% menos de costo al construir con nuestro sistema).
* UTILIZAMOS MATERIA PRIMA DE LA MEJOR CALIDAD: (estructuramos con madera de pino: escogida, de regiones productoras muy frias, tratadas contra plagas de roedores, termitas, pollillas, etc., estufadas, desfilemadas al 60%, no les afecta el clima húmedo del estado.
* TERMICAS: (frescas en verano y confortables en invierno.- Todo previsto, para una larga duración).

INFORMES: En la casa demostración, Boulevard Tepic-Xalisco Número 80, ó en "VALENCIA OVALLE, CONSTRUCCIONES CIVILES", S.A., Av. Sanganguey No. 10, Fraccionamiento Jardines de la Cruz, teléfonos 3-43-40 y 3-43-90 en Tepic, Nayarit.


El Comité Estatal del Partido del Frente Cardenista de Reconstrucción Nacional de Nayarit declaró su apoyo a la lucha histórica que en estos momentos esta librando el glorioso pueblo salvadoreño a través de su vanguardia política-militar el Frente Farabundo Martí de Liberación Nacional. FMLN.

El sábado por la noche el FMLN inició una ofensiva militar que tenía como primera intención que sus propuestas de paz se tomarán en serio y forzara al gobierno a que se sentara a la mesa de las negociaciones. Por primera vez en lo que va del conflicto los guerrilleros llegaron hasta la capital del país y haciendo un alarde de organización y eficacia militar. Pusieron el jaque a las fuerzas armadas. Rapidamente tomaron no sólo los objetivos militares requeridos sino que ampliaron sus radios de acción en provincia.

Hace dez años, cuando se dio la ofensiva final en Nicaragua el gobierno mexicano jugó un papel fundamental para impedir la intervención Yanky, como para aislar al dictador Somoza. Esperamos que hoy mantenga la misma actitud.

La revolución Salvadoreña HOY POR HOY requiere de la solidaridad de todo los demócratas y revolucionarios del mundo, especialmente de América Latina.

Por eso el Comité Estatal del PFCRN de Nayarit anuncia la realización de marchas-mitines de apoyo en los municipios del Estado para llegar a la realización de una concentración estatal el próximo Sábado 25 del presente en la Plaza Principal de Tepic asimismo anunciamos de instalación de una comisión receptora de la ayuda que se brindara al pueblo salvadoreño a través del comité mexicano de solidaridad con el Salvador. Dicha comisión se encuentra funcionando en Oaxaca 27 sur. Firma: J. Guadalupe Peña Gómez, Secretario de Organización

# El INFONAVIT Rebasa la Meta Fijada de Financiar 62 Mil Viviendas

POR PEDRO MONTES DE OCA.

MEXICO, D.F. (NOTIPRESS) Rebasara INFONAVIT la meta que se fijo de financiar la construcción de 62 mil viviendas este año, afirmó Emilio Gamboa Patron, Director General del Organismo, al encabezar la representación del Presidente de la República el Semanario "Vuelo y Retos en los 90" de la Asociación Metropolitana de ejecutivos en Relaciones Industriales.

Tras reconocer que el deficit habitacional a nivel nacional asciende a seis millones, el funcionario dijo que uno de los obstáculos para llevar a cabo los programas habitacionales de los organismos de vivienda son los recursos financieros, al igual que en todas las areas productivas del País.

Los empresarios, añadió deben multiplicar su capacidad de innovación ante una economía cada vez más abierta, a la que habran de incorporarse paulatinamente y aplicando tecnologías más avanzadas, para emprender con el México moderno el camino hacia el crecimiento económico con justicia social.

Por último, Gamboa Patron apuntó que el gobierno, por su parte debe consolidarse en las necesidades estratégicas de la nación, garantizar la soberanía nacional, fortalecer el sistema democrático en la participación de la justicia social y la libertad del individuo y en el mantenimiento del Estado de Derecho.


MARNAY

DE NAYARIT PARA EL MUNDO

AGENCIA DE VIAJES

TRAVEL AGENCY

TE INVITA A CELEBRAR AÑO NUEVO EN Cuba

LA ALEGRIA DE RECIBIR EL AÑO NUEVO, DISFRUTARLO CON GENTE AMABLE, ALEGRE, GOZAR DE SUS PLAYAS, CULTURA Y DE SU CONTAGIANTE VIDA NOCTURNA

SALIDA: Diciembre 26 y 27 de 1989.

REGRESO: Enero 02 y 03 de 1990.

PRECIO POR PERSONA:

$ 596.00 USD.

INCLUYE:

- Tarifa Aerea GDL-HAV-GDL, Impuesto Incluído.
- 7 Noches de Alojamiento Hotel Primera Clase en La Habana.
- 2 Alimentos Diarios.
- Traslados Aeropuerto-Hotel-Aeropuerto.
- Brindis de Bienvenida.
- Visita de Ciudad.
- Excursión a playa de Varadero.
- Visita al palacio de Artesanía.
- Traslado al Show del Tropicana (No incluye cover, ni consumo).
- Visa Cubana.

Av. Allende 80 - A Pte.
Apartado Postal No. 588
Tels. 3-43-40, 3-43-03 y 3-43-19
Telex 01168 APSME
Tepic, Nayarit, Méx.
C.P. 63000

# Deportivo Tepic Ganó 2 0 a Tecomán

# Meridiano De Nayarit

Director: JESUS CEJA TORRES

Tepic, Nay., Sábado 18 de Noviembre de 1989 SECCION—D

DEPORTIVO


# Tepic Ganó 2 0 a Tecomán

POR: ROBERTO ZAZUETA LOPEZ

En un partido sumamente difícil en el que los Coras del Tepic tuvieron que superar una serie de adversidades para finalmente vencer al Tecomán por dos goles a cero y llegar con ello a 29 puntos para consolidarse en el primer lugar del grupo número uno en el futbol de la Segunda División.

El partido se torno difícil desde el sibatazo inicial porque Tecomán vino a vender cara la derrota con un plan perfectamente definido en el que el objetivo principal era llegar siempre antes al balón que el rival y a base de velocidad imponen un estilo de juego que no permitira el Tepic dar claridad a la jugada ofensiva evitando con ello aperonos para su portería.

En el transcurso del partido pudimos darnos cuenta que otro de los objetivos era a base de entradas duras de su expulsión, ante esta situación al Tepic se le complicaba el partido y en los primeros 30 minutos solo dos jugadas de verdadero peligro fueron creadas por el cuadro de casa que desafortunadamente no fueron aprovechadas, transcurrieron ya los minutos finales del primer tiempo cuando los colimenses lograron uno de sus objetivos pues después de tremendo faul propinado a Zavala este perdió los estribos a grado tal que el árbitro le mostró la tarjeta roja decretando su expulsión.

A pesar de verse diezmado el tepic tuvo la virtud de jamás bajar la guardia por el contrario mantuvo siempre su dominio metiendo a Tecomán en su terreno siendo este peligroso únicamente en esporadicos contragolpes resueltos muy bien por el arquero Cesar Hernández, con el cero a cero los equipos fueron al descanso.

En el segundo tiempo Tepic redobló esfuerzos, de salida llego Malta mandó a la cancha a Rodolfo Rojas en sustitución de Gerardo Alanis q=> poco había aportado para la causa dejando a Rojas en la defensa central para mandar hacia adelante a Ramro Quezada que con más terreno que cubrir comenzó a mostrarnos su espléndido futbol, sin embargo a pesar de eso no había un hombre en la media cancha que le diera a la jugada ofensiva el ritmo y la pausa tan necesarios para llegar con más claridad y sobre todo con más precisión con la jugada ofensiva. Bajo esta tonesa seguian transcurriendo los minutos y el gol seguia sin caer ante la preocupación del Público que nuevamente hizo una buena entrada en el olimpico.

La virtud del Tepic en este segundo tiempo fueraprovechar al rival, existir en forma permanente en busca del gol y agobiar a tal grado al equipo contrario dejar a lo equipos en igualdad de circunstancias, cinco luego

PASE A LA PAG. 3

En los últimos tiempos, el Fisiculturismo en Nayarit, se ha desarrollado en una forma vertiginosa, se han creado nuevos Gimnacios, y han sobresalido nuevos valores tal es el caso de ANTONIO EVANGELISTA R. (En la foto es el que se encuentra en primer lugar) quien ocupa uno de los primeros lugares de este deporte en el Estado.

## Campeonato Estatal de Basquetbol La. Fuerza A Varonil [Libre] Sede Santiago, Ixcuintla

Con la participación de los equipos de: Santiago, Ruiz, Tuxpan, Mexcaltitan, Tepic, Santa María del Oro, Ahuacatlán y Acaponeta. Se llevó a cabo la inauguración del XXXII campeonato de Basquetbol "A. Fuerza "A" varonil (libre) el día 13 de los corrientes. A las 20:00 Hrs. con el siguiente programa:

1.- Desfile de equipos participantes, acompañados de un Edecan y madrina.

2.- Honores a la bandera

3.- Presentación de autoridades.- Estando presente el C. Ing. Hugo Andres Ortega Hernández, presidente municipal.

El C. Fco. Javier Madrigal- Srio. del Ayuntamiento.

El C. Profr. Manuel Guerrero Flores.- Pdte. de la Asociación Estatal de Basquetbol.

El C. Ing. Manuel Agras López.- Srio. General de la Asociación Estatal de Basquetbol.

El C. Profr. Fermín López Salazar.- Director de fomento deportivo y recreación del municipio.

El C. Profr. Gilberto Parra Carrión.- Pdte. de la liga municipal de basquetbol de Santiago.

4.- La declaratoria inaugural y saque inicial, estuvo a cargo del Ing. Hugo Andrés Ortega, presidente municipal.

Después del sorteo los equipos quedaron encuadrados de la siguiente manera.

| | |
|---|---|
| GRUPO "A" | 1.-SANTIAGO |
| | 2.-RUIZ |
| | 3.-MEXCALTITAN |
| | 4.-AHUACATLAN. |
| GRUPO "B" | |

PRIMERA JORNADA LUNES 13 DE NOVIEMBRE

| | | |
|---|---|---|
| MEXCALTITAN | 37 | AHUA- |
| CATLAN | 42 | |
| ACAPONETA | 61 | |
| STA MA DEL ORO | 57 | |
| SANTIAGO | 68 | |
| RUIZ | 39 | |

SEGUNDA JORNADA MARTES 14 DE NOVIEMBRE

TUXPAN 55 STA MA. DEL ORO 65
TEPIC 60 ACAPONETA 50
SANTIAGO 71 MEXCALTITAN 32
RUIZ 55 AHUACATLAN 60

TERCERA JORNADA MIERCOLES 15 DE NOVIEMBRE

PASE A LA PAG. 3


LAS DROGAS DESTRUYEN!


# Crónica de un Partido... No Anunciado

POR: JAIME HERENA.

Estadio Lorenzo López Ibañez, miércoles 15 de noviembre de 1989, Tuxpan, Nayarit.- Nicolás Camacho por Acaponeta y José Luis Garcia "El Canalla" por Tuxpan- abrieron en la Loma de los dasparos. La primera entrada y se colgaron de los dos primeros ceros, el control anunciaba un gran partido pues ambos pitcheros despacharon la primera y la segunda entrada sin permitir anotación.

Tuit en la tercera entrada cuando el propio manejador Enrique Reyes abrió la fiesta por Acaponeta al conectar alegre línea de hit al jardín izquierdo, dominaron al parador en corto Juan José Castillo y Luis Noriega anestio estaciaci mparalee para continuar el levantamiento, por la fuera poco Chon Camarena llenó las bases al llegar a primera por error del parador en corto y con casa llena el Canalla domino nada menos que al cuarto toilete Camacho para apagar el levantamiento, cero por cero. Respondió Martin Reyes con triple limpio, dando una gran demostración de velocidad en los senderos pero hasta ahí las cosas, pues Nicolás Camacho en estado imponente dominó a Rafael Torres para acabar con el peligro.

ANTONIO EVANELISTA, es uno de los máximos representantes del Fisiculturismo en Nayarit, siempre ocupando los primeros lugares en las competencias desarrolladas que se realizan, casi acompañado de un hermosa damicela.

Y vino la cuarta entrada y J. Luis Garcia y Nicolás Camacho seguian metiendo el brazo controlando las accionesy colgando ceros en el score.

La quinta y la sexta entrada fueron un poema de pitcheo por ambos bandos y entramos al Luchy Seven, la septima, la de la suerte y "El Canallin" J.L. Garcia ponchó a dos enemigos para cerrar a tambor batiendo el episodio.

Y llegó el octavo episodio, nada para nadie, cero por cero en un juegazo sensacional y el turno Pérez cambiaba vesta lenta frente de la segunda base y este ya no alcanzo a sacar para un infield hit, solo así se llegaban a primera base a Nicolás Camacho que tuvo que dejar el juego por lesión en una pierna y vino de la de bacie, pues los colqueros aprovecharon para anotar la primera carrera y encaramarse en el score 1-0.

Pero vino la reacción y Enrique Reyes jugando bestiol de altos kilates, dejó batear al desaplicado Luis Alfonso Hendoza que llevaba dos hits y los el tercero, puso emerger a correr las bases y metió de emergencia a Leonel para cerrar el inning

PROGRAMACION DE LA LIGA DE JUNIOR "A" CORRESPONDIENTE AL SABADO 18 DE NOVIEMBRE DE 1989.

GRUPO I.

| | | | | |
|---|---|---|---|---|
| SAN CAYETANO | VS. SANTUARIO | 11:00 | C.C.C.9 | SABADO |
| UNIVERSO | VS. PUGA | 10:00 | C.C.C. 4 | SABADO |
| 4a. CONSTITUCION | VS. CACHORROS | 9:30 | RODEO | SABADO |
| VIRGEN STA. TERESITA | VS. 18 REVOLUCION | 10:00 | ETA | SABADO |
| | | | TERESITA 2 | |
| FOVISSSTE | VS. C. COLON | PENDIENTE | | |
| 20 DE NOVIEMBRE | VS. SETIEMBRE | 12:00 | ZAPATA | SABADO |

GRUPO II.

| | | | | |
|---|---|---|---|---|
| CAMICHIN | VS. BELLAVISTA | 16:00 | CAMICHIN | SABADO |
| VISORES ARCO IRIS | VS. DEPOR. NAYARIT | 9:00 | ALAZAN | SABADO |
| PUEBLA | VS. CAMPESTRE | 13:00 | C.C.C. 5 | SABADO |
| ETI 23 "A" | VS. FOVISSSTE | SAN FOVISSSTE | | |
| SAN JOSE CICA | VS. DIA DE AHORRO | 10:00 | SEC. FED. 3 | SABADO |
| MOLOCA IND. | VS. L. CARDENAS | 10:00 | CAMICHIN | SABADO |

GRUPO III.

| | | | | |
|---|---|---|---|---|
| JALCOTAN | VS. E. PROVINCIA | 10:00 | PROVINCIA | SABADO |
| PATOS FOSA | VS. BALUARTE | 12:00 | C.C.C. 3 | |
| VIVERO ERA | VS. TAXISTAS | 13:00 | VIVERO | SABADO |
| | | | CAMICHIN | |
| S.O.S.F. | VS. LO DE LAREDO | 10:00 | S.O.S.F. | SABADO |
| SAN JOSE | VS. NEW DETAIL | 10:00 | C.C.C. 6 | SABADO |
| BICAMERA | VS. BLOQUERA MCET. | 9:00 | C. DEPORS. | SABADO |
| COCA-COLA | VS. ETI 23 "A" | 11:00 | EJIDO | SABADO |

# El Llanero Solitario

La jornada 9 del futbol de la Primera Division Amateur tiene interesantes partidos para este fin de Semana; en el grupo I, los aficionados al deporte de las patadas tienen varios platillos de primera clase; a las 3 y media en la cancha de Mocteruma los Azucareros de Puga tendran la oportunidad de seguir escalando posiciones en la tabla al enfrentarse al debil equipo de Mocteuma que aun no ha probado la miel de una victoria, y que se mantiene como solitario solanero del grupo I y de la tabla general; a las 12 en el Ejido, los sublideres del grupo, Chapultepec, se enfrentan a los abarroteros de Diconsa que tienen ventaja por los castigados de Chapultepec; a las 10:30, en la Unidad Deportiva Morelos, los de P. Sánchez se enfrentan a los electricistas del Sutermi; a las 3 y media en la cancha Madero chocaran dos grandes equipos, Fovissste contra molololá independiente en un duelo donde se expondrá el liderato de este grupo y que tendra una gran cantidad de aficionados; a las 3 y media en Sta. Teresita I, Juan Escutia independiente tendrá un rival dificil en Lobos que tratara desesperadamente de salir de la incomoda situación que se encuentra; a las 3 y media en Puga, Los Cañeros reciben a Amado Nervo y de acuerdo a los números, los Pugeunos deberán imponer facilmente para seguir buscando el liderato de su grupo; y finalmente, a las 3 y media en los Fresnos, xalisco visita a los Fresnos en otro partido interesante.

En el grupo II, también habra acción de muchos kilates; a las dos de la tarde en el Ejido, el Benjamin de la Primera división, Coca Cola, recibe a Alianza Taxistas y tendrá un sinodal durismo para demostrar si de verdad quere alcanzar niveles más altos; a las 3 y media en el Mirador, 5 hermanos visita al Mirador en un encuentro del que no se puede esperar grandes cosas; a las 3 y media, en Mecatlan, los plataneros reciben a Real Provincia en un duelo que sacará chispas pues ambos estan parejos en la tabla; a las dos en Mirador, Revolución recibe la visita de Zapata que por cierto parece que esta temporada estara entre los primeros de su grupo; en el Ejido, a las 3 y media, los Rojos del Ejido reciben al Colero 20 de Noviembre en otro encuentro que no tiene mucho de que hablar; a las 3 y media en Taxistas, los choferes se enfrentan a Bellavista en otro partido interesante y finalmente, la oncena de Lázaro Cárdenas va a Jalco en el partido más atractivo de este grupo y en el que también estará en disputa el liderato Los Campeones Estatales tendrán que echar "el resto" para salir airosos de este difícil compromiso.

SOLICITO:
MUCHACHO REPARTIDOR DE PERIODICOS
REPARTIR DE 3 A 6
ENTREVISTA POR LA MAÑANA . ALLENDE 216 PTE. ALTOS

Deportes
UREÑA
"Ofrece uniformes para equipo de Futbol-Voleibol Basquetbol y Beisbol
En sus marcas:
Famax, Adidas, Europes, Vult, Montaño, Crucero, Palomeras, Oscos y Spalding
En todos los deportes profesionales y de aficionados
DEPORTES UREÑA
En Escuinapa 19 Pte. Teléfono 3-26-86
Tepic, Nayarit

MOFLES Y RADIADORES DEL PACIFICO S.A. de C.V.
LOS MEJORES DEL ESTADO :
ESPECIALIZADO EN TODO TIPO DE MOFLES, HEADERS Y RADIADORES DE VEHICULOS "CHICOS - GRANDES TRACTORES - MAQUINARIA AGRICOLA E INDUSTRIAL".
SAN LUIS N: 350 SUR. COL. SAN ANTONIO
TELS. 3 03 76 / 3 19 97 TEPIC, NAY.
A TRES CUADRAS DE INSURGENTES

## CINEMAS INSURGENTES

**SALA I** "LA NAVAJA ASESINA"

EN CADA RINCON DE ESA CASA SE ESCONDIA LA MUERTE.
HORARIOS: 4:10, 6:00, 7:50 Y 9:40
Domingo desde las 2:15

**SALA 2** " MI NOVIA ES UNA EXTRATERRESTRE"

EN SU SEGUNDA SEMANA DE EXITO.
CON: ELIN BESSINGER, EN LA PELICULA MAS COMICA DEL AÑO.
HORARIOS: 3:40, 5:40, 7:40 Y 9:40
Domingo desde 1a 1:40

PALENQUE DE GALLOS
DE LA 1a GRAN FERIA DE LA MEXICANIDAD.....
TEPIC'89
PRESENTA HOY A:
JOAN SEBASTIAN
y
LUPITA RIOS
UNICO SHOW A LAS 12:00 DE LA NOCHE
Respetable público por motivo del mal tiempo no fue posible la inauguración del Palenque el dia de hoy, 18 de noviembre.
Si hay boletos para todas las funciones todos los dias. Atentamente la empresa.
$ 40,000.=
$ 20,000.=
SERVICIO DE RESTAURANTE Y BAR.
PALENQUE UBICADO JUNTO A
CASA LEY
VENTA DE BOLETOS
EN EL PÓRTICO DEL HOTEL
FRAY JUNIPERO SERRA
la Cerveza es... Corona
MARIACHI AMENIZANDO TODA LA NOCHE

EL PATRONATO ESTATAL DE PROMOTORES VOLUNTARIOS Y
LA LIGA MUNICIPAL DE CICLISMO DE TEPIC
CON MOTIVO DE CELEBRARSE LA
PRIMERA FERIA DE LA MEXICANIDAD
INVITAN
A TODOS LOS CICLISTAS NAYARITAS Y DE LOS ESTADOS CIRCUNVECINOS, A PARTICIPAR EN LA CARRERA CI CLISTA DE LA MEXICANIDAD, DE CONFORMIDAD CON LAS SIGUIENTES:

BASES

I.- FECHA Y HORA: ..... SE REALIZARA EL DIA 25 DE NOVIEMBRE A PARTIR DE LAS — 7:00 HORAS CON TRES SALIDAS DE ACUERDO A LAS CATEGO— RIAS.

II.- INSCRIPCIONES: ..... ESTAN ABIERTAS A PARTIR DE LA PUBLICACION DE LA PRE— SENTE CONVOCATORIA EN EL VOLUNTARIADO NAYARIT, SITO — EN AV. MEXICO #321 SUR, TELS. 3-95-06 Y 3-45-07, EN— FICHAS DE REGISTRO QUE SE LES PROPORCIONARAN, CERRAN— DOSE MEDIA HORA ANTES DE LA COMPETENCIA.

III.- CATEGORIAS Y RECORRIDO ..... SEGUNDA: DE SAN FELIPE AZTATAN - TEPIC. 156 KMS. NOVATOS: DEL CRUCERO DE PEÑAS - TEPIC 76 KMS. VETERANOS: DEL CRUCERO DE VILLA HIDALGO - TEPIC 45 KMS

IV.- META: ..... FRENTE AL PALACIO DE GOBIERNO DE LAS TRES CATEGORIAS.

V.- PREMIOS ..... TROFEOS A LOS TRES PRIMEROS LUGARES DE CADA CATEGORIA Y RECONOCIMIENTO PARA TODOS LOS QUE TERMINEN EL RECO— RRIDO.

VI.- APOYOS: ..... SE CONTARA CON EL APOYO DE LA POLICIA FEDERAL DE CAMI— NOS, TRANSITO DEL ESTADO, RESCATE DE NAYARIT, CRUZ RO JA, BOMBEROS, ISSSTE E IMSS.

VII.- JUECES: ..... SERAN DESIGNADOS POR EL COMITE ORGANIZADOR.

VIII.- ACCIDENTES: ..... EL COMITE ORGANIZADOR NO SE HACE RESPONSABLE POR ES— TRAVIOS DE PERTENENCIAS O LESIONES SUBIDAS DURANTE LA COMPETENCIA.

IX.- TRANSITORIOS: ..... LOS CASOS NO PREVISTOS EN LA PRESENTE SERAN RESUELTOS POR EL COMITE ORGANIZADOR.

TEPIC, NAY., 18 DE OCTUBRE DE 1989.

ATENTAMENTE.

SRA. MARIA EUGENIA ESPRIU DE DELGADO
PRESIDENTA DE LOS SISTEMAS DIF Y VOLUNTARIADO

C.P. GUILLERMO ENRIQUE YUNG VILLEGAS
SECRETARIO EJECUTIVO DEL VOLUNTARIADO
NAYARIT

PROFR. FERNANDO HC COSCOLLA
COORDINADOR DE ACTIVIDADES
DEPORTIVAS DE VOLUNTARIADO

JORGE NARVAEZ AYON
POR LA LIGA MUNICIPAL DE CICLISMO

# Tepic..! Campeonato

otro cambio ordenado por Malta saliendo Felix Aldana que dejó su lugar a Octavio Martinez, con la entrada del Tallo Tepic cobró nuevos bríos y le dio mayor dinamismo a la jugada ofensiva y sobre todo mayor profundidad y fue entonces cuando al cobrar en forma perfecta un tiro de esquina Ramón Ramírez puso un balón a primer palo que fue cabeceado perfectamente hacia atras por Raúl Tarajes en una jugada que el Tepic tiene muy bien hecha para que ante el mismo Ramón Ramírez que con tanta entrañable entrando la pinza el central Juan Hernández para con perfecto remate con la Cebeza venciera la cabaña del Tecomán.

Ya en plena euforia ofensiva del Tepic y ante el desconcierto de los aficionados vino la clásica jugada genial de Ramón Ramírez que con un perfecto pase a profundidad mando a la guerra al Tallo Martínez y este en un alarde de bien jugarse fue con el balón comodo a los botines para llegar hasta las barbas del Arquero contrario para venciarlo con tiro cruzado por abajo y escribir con ello este nuevo triunfo del Tepic.

Como comentario final diremos a Uds. que hubo tres expulsados del tepic, Zavala, Rojas y Paco Becerra, a ellos no les vamos a recriminar nada porque sabemos que todo es producto de lo encendido de las acciones, pero a los recuerdos que un equipo como el Tepic no puede prescindir de peras tan valiosas por estar castigados, asi que lo mejor es evitar las expulsiones.

ACAPONETA 44 TUXPAN 65
RUIZ 60 MEXCALTITLAN 34
SANTIAGO 53 AHUACATLAN 56
TEPIC 85 STA. MA. DEL ORO 57

PROXIMOS PARTIDOS JUEVES 16 DE NOVIEMBRE

AHUACATLAN VS STA. MA. DEL ORO
TEPIC VS SANTIAGO

FINALES VIERNES 17 DE NOVIEMBRE
PERDEDOR VS PERDEDOR POR EL 3er Y 4to
GANADOR VS GANADOR POR EL 1ro Y 2do

SOLICITO CARPINTERO COMPETENTE
COMUNICARSE AL 3-88-51 CON EL
Sr. Domínguez

# La Historia de las Series Mundiales 1192

Los Senadores de washington tendrán que repetireon en la Liga Americana en 1925 superando por 8 y 1/2 juegos a los Atléticos de Filadelfia que se quedaron en el segundo en un campo lodoso, superando una tremenda ventaja de los Senadores de 4 carreras a 0, para finalmente ganar este juego decisivo por 9 a 7. Los Bucaneros de Pittsburgh que abajo hasta el octavo inning del Gitano juego, cuando el right fielder KIKI CUYLER de los piratas, le conectó un doble a Walter Johnson con las bases llenas, produciendo la carrera de la victoria.

Walter Johnson pichó mucho mejor que en la serie del año anterior contra los Gigantes detenendo a los Pirates en una carrera ganado el primero el cuarto juego de la Serie.

Ganó el juego de apertura Lee Meadows y Johnny Morrison, por 4 a 1, permitiendo solo 5 hits, y cuatro días mas tarde lanzó una blanqueada de 4 a 0. Sin embargo Johnson no pudo mantenerse fuerte y en el Gran final, los Piratas le conectaron 15 imparables y apenas su equipo le dio 7 carreras, no pudo detener el ataque de los bucaneros que se mostraron como autenticos Guerreros. El héroe de los pitchers de Pirates fue Ray kremer, quien despues de ganar el sexto juego por 3 a 2, empatando la serie, también recibio créditos por el séptimo juego lanzando 4 entradas en relevo recibiendo solo un hit, que resultó ser un cuadrangular de Roger Peckinpaugh.

Peckinpaugh, elegido el jugador más valioso de la Liga Americana al iniciar la serie, fue el chief baseman no del bateo de los Senadores y en gran parte responsable de que Washington perdiera la temporada ventaja que habían adquirido. Usualmente tranquilo, este Shortstop cometió 8 pecadillos en 8 oportunidades estableciendo un record de serie Mundial y empatando porque cada todos ellos fueron acciones de doble paly. La apretada serie se reflejó en los promedios de bateo, donde los Piratas alcanzaron un .282 por .262 de los Senadores. En esta serie se estableció un record al conectarse 12 estacazos de sencilla entera, 8 de los cuales fueron de los Senadores. Todo el fuego de washington bateó en forma espectacular. Joe "Moon" Harris se portó duro con el pitcheo de los bucaneros conectando 11 hits para un promedio de .440, sumando tres cuadrangulares, al igual que Goose Goslin.

Sam Rice logró 12 hits para .364 de bateo y realizó la atrapada más espectacular a un tolatazo de Earl Smith, catcher de los Bucaneros, estirandose un up cuadrangular a tres atrapa la esferica se fue de clavado sobre las butacas. El capitan de los bucaneros, Max Carey, fue el líger de bateo de toda la serie con un atlisimo .458. Otro de los Héroes de Piratas fue Stuffy Mcinnis antiguo primera base de Atléticos y Medias Rojas. La Serie comenzó el dia 11 de octubre y culminó el dia 15 con la victoria de 9 carreras a 7 de Piratas sobre los Senadores de Washington.

CENTRO DE VIDEO
RENTA LEGAL DE VIDEOGRAMAS
EL MEJOR SERVICIO
VICTORIA ESQ. AV. INSURGENTES
TEPIC NAYARIT

Vendo Local Comercial Céntrico
Inf. 2-15-14

DR. FCO. J. VALERIO HANDAL
MEDICINA INTERNA
Gastroenterología Electrocardiografía
U.A.G.
Post-Graduado Centro Hospitalario
20 de Noviembre ISSSTE
Horas de Consulta de 16:00 a 20:00 Hrs.
Consultorio: Hidalgo 149 Pte.
Tel. 2-49-39 Radio Tel. 2-33-09 Clave 776
Domicilio Particular
Calle Genova 6 Co. Valle

MARINO inn Motel
EN EL PUERTO DE SAN BLAS NAYARIT
TELS: 5 03 40 5 03 33
AGENCIA DE VIAJES MARNAY
TELS: 2 42 48 2 45 05

DR. JOSE MATA REYNOSO
MEDICO CIRUJANO TRAUMATOLOGO ORTOPEDISTA
FRACTURAS • LUXACIONES • INFECCIONES OSEAS Y
PSEUDOARTROSIS •
INSTITUTO NACIONAL DE ORTOPEDIA
UNAM
AV. MEXICO #2 Y SUR TEL. 2 20 81 TEPIC, NAYARIT

TABLA DE POSICIONES CATEGORIA: PRIMERA DIVISION AMATEUR.
CANCHA: #1
GRUPO: #1

| EQUIPOS. | JUG | JGD | JE | JP | GaF | GaC | PUNTOS. |
|---|---|---|---|---|---|---|---|
| HOLOLOA IND. | 7 | 5 | 1 | 1 | 24 | 10 | 11 |
| FOVISSSTE | 7 | 5 | 1 | 1 | 15 | 6 | 11 |
| FRESNOS | 7 | 5 | 1 | 1 | 19 | 12 | 11 |
| CHAPULTEPEC | 7 | 4 | 2 | 1 | 19 | 11 | 10 |
| PUBL. | 7 | 3 | 2 | 2 | 16 | 13 | 8 |
| P. SANCHEZ | 7 | 2 | 2 | 4 | 11 | 17 | 6 |
| VALLECO | 7 | 3 | 1 | 3 | 11 | 15 | 7 |
| BUTERI | 7 | 2 | 2 | 3 | 7 | 8 | 6 |
| J. ESCUELA IND. | 7 | 2 | 2 | 3 | 11 | 14 | 6 |
| ADLOMEROS | 7 | 0 | 5 | 2 | 11 | 14 | 5 |
| DIVISSSA | 7 | 1 | 3 | 3 | 8 | 22 | 5 |
| A. MERINO | 7 | 1 | 0 | 6 | 7 | 23 | 2 |
| LOBOS | 7 | 0 | 1 | 6 | 8 | 22 | 1 |
| HOCTEZUMA | | | | | | | |

GRUPO: 2

| | | | | | | | |
|---|---|---|---|---|---|---|---|
| JALCOCOTAN | 7 | 5 | 1 | 1 | 15 | 14 | 11 |
| L. CARDENAS | 7 | 4 | 1 | 2 | 13 | 6 | 9 |
| ZAPATA | 7 | 4 | 1 | 2 | 19 | 15 | 9 |
| A. TAXISTAS | 7 | 3 | 3 | 1 | 15 | 10 | 9 |
| REAL PROVINCIA | 7 | 1 | 3 | 3 | 10 | 12 | 7 |
| HECATAN | 7 | 3 | 2 | 2 | 12 | 11 | 7 |
| BELLAVISTA | 7 | 3 | 2 | 2 | 15 | 15 | 6 |
| TAXISTAS | 7 | 2 | 2 | 3 | 12 | 15 | 6 |
| RUNNER | 7 | 2 | 2 | 3 | 14 | 11 | 5 |
| CLARO | 7 | 1 | 3 | 3 | 11 | 22 | 5 |
| CICA-COLA | 7 | 1 | 3 | 3 | 12 | 8 | 5 |
| 5 HERMANOS | 7 | 1 | 2 | 4 | 11 | 20 | 4 |
| REVOLUCION | 7 | 1 | 2 | 4 | 10 | 20 | 4 |
| EX EL REVOLTOSO | 7 | 1 | 2 | 4 | 8 | 20 | 4 |

SANTA CLARA
Haga 3 pedidos: Uno de negocios y 2 imposibles. Rece durante 9 días 9 aves marías mismo que sin tener fe será atendido. Rece con una vela encendida y déjela consumirse. Publíquelo al noveno día.
L. L.

Dr. Roberto Silva Perez
CIRUJANO DENTISTA
CONSULTORIO: PARTICULAR
Av. México 157 sur Esquina Perra N.422 ote.
Int. 3 Altos
TEPIC NAYARIT.

# Personalidades del Tenis nos Visitan

El cuadro de jugadores profesionales que participarán en la Copa Raleigh, está integrado por ocho de los mejores primeros lugares del Ranking nacional; el promotor Luis Baraldi confirmó la presencia del campeón nacional Luis Enrique Herrera, su entrenador y jugador Javier "El Gato" Ordaz, Roberto López, Alan Dematrie, Oscar Márquez, Tonatiuh Oñate, Rogelio Guerrero y Roberto Gutiérrez.

Este torneo profesional se llevará a cabo en las instalaciones del Club Británia "Las Brisas" los días 1, 2 y 3 de diciembre, dentro de las actividades deportivas de la Primera Feria de la Mexicanidad, los otros jugadores que disputarán una bolsa de 30 millones de pesos son: de Tucson, Arizona U.S.A. los hermanos Jenssen uno de los cuales es el número 98 del mundo de la Asociación de Tenistas Profesionales y el joven navarrita radicado en ese lugar Javier Gutiérrez de Jr. de Sonora viene el profesional Rene Capín. Los jugadores locales serán los campeones Miguel Angel Reyes Varela y Jesús Carranza, profesionales de Puerto Vallarta; Vicente Peña Aldrete quien fuera campeón juvenil en California U.S.A., y el profesional del Club Nayar Campestre, Ubaldo Sandoval.

El licenciado Juan Manuel Ulloa Ramírez presidente de la A.T.E.M. señaló que este evento internacional, tiene toda la intención de realizarlo cada año, y que hoy al colaborar en los festejos de la feria de la Mexicanidad se le dá a todos los aficionados en Nayarit al deporte blanco, la oportunidad de ver en acción a estos jugadores que son de la mejor clase que existe en el país.

LAS DROGAS DESTRUYEN

ASOCIACION DE FUTBOL DEL ESTADO DE NAYARIT
TEPIC, NAYARIT

PROGRAMACION DE LA LIGA JUVENIL "0" CORRESPONDIENTE AL SABADO 18 DE NOVIEMBRE DE 1989.

GRUPO I.

| | | | |
|---|---|---|---|
| MEZATAN | VS. | EXPRESS RIELEROS | 10:30 MEZATAN DOMINGO |
| HDA. | VS. | VIDEO ERA | 12:00 VIVERO SABADO CANCHON |
| SEC. FED. 10 | VS. | FOVISSSTE | 13:00 FOVISSSTE SABADO |
| REV. SOCIAL | VS. | VALLEJO | 12:00 C.C.C. 4 SABADO |
| DEPVO. PALOMAS | VS. | MSG STA. TERESITA | 14:00 STA. TERESITA 2 SABADO |
| NUVADE | VS. | PUGA | 12:30 PUGA SABADO |
| BOQUERA MOT. | VS. | CHIVAS OAXACA | 10:00 CREMISTA SABADO |

GRUPO II.

| | | | |
|---|---|---|---|
| JALCO | VS. | SAN JUAN | 12:00 JALCOCO- DOMINGO TEN. |
| PUEBLA | VS. | MONTALBAN | 14:00 C.C.C. 7 SABADO |
| P. SANCHEZ | VS. | NUEVO RUBI | 12:00 C. MORO SABADO |
| CANTERA | VS. | SAN CAYETANO | 14:00 LA CANTERA DOMINGO |
| MOLOCHI | VS. | SAN JOSE CCCA | GANA SAN JOSE SABADO |
| PROVINCIA "A" | VS. | CJADO | 12:30 EJIDO SABADO |
| CINCO HERMANOS | VS. | IMPERIO | 14:00 STA. TERESITA 3 SABADO |

GRUPO III.

| | | | |
|---|---|---|---|
| ATOMILLICO | VS. | SNTECTA | PENDIENTE. |
| AZTLAN | VS. | SAN ANDRES | 15:30 SAN ANDRES LUN. 20 NOV. |
| BELLAVISTA | VS. | PANTANAL | 15:30 PANTANAL LUNES 20 NOV. |
| LO DE LAMEDO | VS. | LAZARO CARDENAS | 14:00 LO DE LAMEDO DOMINGO |
| LA ANDARERA | VS. | 12 DE OCTUBRE | GANA 12 DE OCTUBRE |
| PROVINCIA "B" | VS. | DEPVO. NAYARIT | 10:30 AL MICA SABADO |
| REVOLUCION | VS. | VALLEJO A.C. | 14:00 PANADOR SABADO |
| METALICOS BENJA | VS. | DOS DE AGOSTO | 14:00 DOS DE AGOSTO SABADO |

PARTIDOS PENDIENTES:

| | | | |
|---|---|---|---|
| CHIVAS OAXACA | VS. | VIDEO ERA | 16:00 C.C.C. 6 LUNES 20 DE NOV. |

# Breves del Boxeo

MEXICO, D.F., (NOTIPRESS)– Bueno, el tema obligatorio sobre el que habrá que hablar en la semana es sobre la XXVI Convención del Consejo Mundial de Boxeo que se lleva a cabo en Nueva York, donde su titular, el Mexicano José Sulaman fué acusado por sus compañeros nada menos que de dictador.

El Funcionario Deportivo, se apunto brillante triunfo Político al conseguir que su reunión se iniciara en la sede de la Organización de las Naciones Unidas y que el Secretario General de la misma, el Peruano Javier Perez de Cuellar, hiciera la declaratoria inaugural.

Ademas, ahí José Sulaman se llevó todas las palmas, dado que fué alabado por su lucha de 15 años contra la descriminación racial.

Labor que no se debe a su noble corazón, sino a que durante su estancia en Sudafrica no lo dejaron entrar a los restaurantes para blancos a pesar de todo su dinero y de ser ya el Presidente del CMB.

Por lo que toca a la acusación de que Sulaman es un dictador en el CMB, existe toda la razón, pues siempre hace lo quiere y como le viene en gana, sin tomar en cuenta la opinión de su Comite Ejecutivo, por eso, nada más le dijeron una verdad, pero hay muchas más.

Así a vá: las elecciones para Presidente, de acuerdo a los estatutos de la CMB son cada cuatro años, sin embargo, eso no importa a Sulaman que llegó al poder en 1975 y se reeligio en 1980 y 1988, así que aun le quedan tres años, pero probablemente sean muchos más segun le venga en gana.

Ademas, durante la convención que se lleva a cabo, se apunto otra sonada victoria, afiliar a la Unión de Repúblicas Soviéticas Socialistas sin que estuviera presente una delegación de la URSS y claro, ello ha dado motivo para que lo critiquen con toda acción Sulaman espera tener mucha ingerencia en el boxeo profesional de esa región Europea.

Asi mismo, cabe destacar que el mexicano impartió una conferencia el domingo pasado en Nueva York a la Prensa Local, para dedirle su colaboración a fin de orfecer los acuerdos que se tomaron en la convención.

También Sulaman dijo a la prensa que el Consejo Mundial de Boxeo no es una cueva de ladrones y bandidos, si no todo lo contrario, y que ademas es un organismo que se maneja con gran sentido Democrático y muchas chuladas más.

Sin embargo Sulaman no logro convencer a la prensa de Nueva York y la mejor prueba es que hasta el momento no han mane jado una nota nota sobre la convención. Esta es la razón por la cual ninguna Agencia Internacional de Noticias se ha encargado de mane jar información del importante Congreso y desde luego está es la real medida de la Popularidad Mundial que tiene el titular del CMB...

Hasta la proxima con mas información sobre lo mismo.

YUKO TEPIC

LUNES
16:00 LOS PITUFOS.
16:30 FAMILIA BIONICA.
17:00 MUÑECAS PELIGROSAS.
19:00 MUCHAS NOTICIAS.
19:45 AL MOMENTO.
20:00 FUTBOL AMERICANO PROFESIONAL.
DOMVER VS. WASHINGTON.
23:00 PERSECUCION.

MARTES
16:00 DANIEL EL TRAVIESO.
16:30 COMANDOS HEROICOS. G.I. JOE.
17:00 EL CASO DE MUJER ASESINADITA.
19:00 MUCHAS NOTICIAS.
19:45 AL MOMENTO.
20:00 TELENOVELA EL AMOR NUNCA MUERE.
21:00 R.Y.A.N.
22:00 UNA MUJER DESEADA DULCINEA.

MIERCOLES
16:00 FELINOS COSMICOS.
16:30 VAQUERO GALACTICO.
17:00 CUANDO REGRESE MAMA.
19:00 MUCHAS NOTICIAS.
19:45 AL MOMENTO.
20:00 TELENOVELA EL AMOR NUNCA MUERE.
21:00 CON TEMPLE DE ACERO.
22:00 REALMENTE HABLA UN PARANA.

JUEVES
16:00 LOS PEQUEÑOS PAGOS.
16:30 EL HOMBRE INCREIBLE.
17:00 LOS TRES VIVALES.
19:00 MUCHAS NOTICIAS.
19:45 AL MOMENTO.
20:00 TELENOVELA EL AMOR NUNCA MUERE.
21:00 UNA PAREJA AUDAZ.
22:00 VIRGINIA HOY.

VIERNES
16:00 LOS PICAPIEDRA.
16:30 BUGS BUNNY.
17:00 COMICOS Y CANCIONES.
18:45 SEGURIDAD SOCIAL AL DIA.
19:00 MUCHAS NOTICIAS.
19:45 AL MOMENTO.
20:00 TELENOVELA EL AMOR NUNCA MUERE.
21:00 LOS INTOCABLES.
22:00 LOBO DEL AIRE.
23:00 SPENCER INVESTIGADOR.

SABADO
16:00 LA PANTERA ROSA.
16:30 EL PAJARO LOCO.
17:00 LOS MUPPETS.
17:30 CAMINO AL CIELO.
18:30 DINETUANDIA.
19:30 EL SHOW DEL LOCO E INVITADOS.
20:00 B.O.X FUNCION SABATINA.
22:00 EL MICHOCERO.
23:00 EL JUSTICIERO.

DOMINGO
10:15 RITMO CALIENTE
12:45 RETORNO DE BEN CASEY
15:00 RITMO CALIENTE
17:45 RETORNO DE BEN CASEY
20:00 AL AGUA PATOS
22:45 RIO DE LOCURA

Dia con dia tu conexión está aquí...

* ESTE PROGRAMA ESTA SUJETO A CAMBIOS DE ULTIMO MOMENTO.

CONECTATE

Visite RAFA
MECANICA ESPECIALIZADA EN:
VOLKSWAGEN MAZDA
DATSUN COMB
VERDAD CALIDAD GARANTIA
TALLERES Y FORANEO 19 AÑO 89
Tepic, Nay.

TALLER MECANICO
"EL FEO"
AUTOMOTRIZ ELECTRICIA
SERVICIO ELECTRICO
GARANTIA Y ASESORIA
EN REPARACION A VEHICULOS
Y MECANICA EN GRAL.
SIN GESTORIA
AL MEDIODIA.
Propietario: ROBERTO CASTILLO
Nextel 324-774 No. 5-39-90

PARA LOS CASOS MAS DIFICILES
Ante Ti vengo con la fe de mi alma a buscar lo sagrado consuelo en mi difícil situación, no me desampares en las puertas que se me han de abrir en mi camino, sea tu brazo poderoso el que las abra para darme la tranquilidad que anelo (tres peticiones difíciles) explica que te hace un corazón afligido por los duros golpes, del cruel destino que lo han vencido siempre en la lucha humana, ya que si tu poder divino no interviene en mi favor sucumbiré por falta de ayuda, brazo poderoso asísteme, ampárame y condúceme a la Gloria Celestial, gracias dulce Jesús (reza 15 días, empezando viernes) publicar antes de los ocho.

MJSR